



# SAN PEDRO CHOLULA

GOBIERNO MUNICIPAL 2024-2027

## ACTA DE CABILDO NUMERO SETENTA Y SEIS SEXAGÉSIMA SESIÓN EXTRAORDINARIA DE CABILDO DE SAN PEDRO CHOLULA PARA EL PERIODO CONSTITUCIONAL 2024 – 2027 DIECINUEVE DE DICIEMBRE DEL DOS MIL VEINTICINCO.

### ORDEN DEL DÍA

1. Pase de lista de asistencia.
2. Declaración de quórum legal para sesionar válidamente.
3. Aprobación del orden del día.
4. Análisis, discusión, y en su caso, aprobación del punto de acuerdo por el que se somete a consideración de este Honorable Cabildo, la aprobación de Ampliación del estímulo fiscal titulado “Programa de Pago Anticipado Predial 2026”, que presenta la Comisión de Patrimonio y Hacienda Pública Municipal, integrada por la Regidora Sheila Dominique Salazar Osornio, Regidor Zenón Gómez Jiménez y Regidor Efrén Osornio Herrera.
5. Dictamen que Presenta, la Comisión de Patrimonio y Hacienda Pública Municipal, integrada por la Regidora Sheila Dominique Salazar Osornio, Regidor Zenón Gómez Jiménez y Regidor Efrén Osornio Herrera, por virtud del cual se somete a este Honorable Cabildo a consideración, la discusión, análisis, y en su caso, aprobación la actualización de la Estructura Orgánica del Honorable Ayuntamiento del Municipio de San Pedro Cholula, Puebla, Administración 2024-2027.
6. Clausura de la Sesión.

### DESAHOGO DEL ORDEN DEL DÍA

#### CUARTO PUNTO DE ACUERDO

Ampliación del estímulo fiscal titulado “Programa de Pago Anticipado Predial 2026”

#### **EN USO DE LA VOZ EL C. MIGUEL CUAUHTÉMOC LUNA MENDOZA, SECRETARIO DEL H. AYUNTAMIENTO:**

Continuando con el desahogo de la Sesión el siguiente Punto de acuerdo corresponde al análisis, discusión y en su caso aprobación por el que se somete a consideración de este Honorable Cabildo, la aprobación de Ampliación del estímulo fiscal titulado “Programa de Pago Anticipado Predial 2026”, que presenta la Comisión de Patrimonio y Hacienda Pública Municipal, integrada por la Regidora Sheila Dominique Salazar Osornio, Regidor Zenón Gómez Jiménez y Regidor Efrén Osornio Herrera.

#### **EN USO DE LA VOZ EL C. MIGUEL CUAUHTÉMOC LUNA MENDOZA, SECRETARIO DEL H. AYUNTAMIENTO:**

En estos momentos, someto a consideración de este Cuerpo Colegiado la dispensa de la lectura de este punto de acuerdo que el mismo fue circulado previamente en esta sesión, por lo que consulto a los integrantes quienes se encuentren por la afirmativa de dispensar la lectura del presente punto de acuerdo, sírvanse manifestarlo levantando la mano, muchas gracias.

Presidenta es aprobada por **unanimidad de votos** la dispensa de la lectura del presente punto de acuerdo del orden del día.



## EXPOSICIÓN DE MOTIVOS

Con fundamento en los artículos 115, fracción II, de la Constitución Política de los Estados Unidos Mexicanos; artículo 105, fracción III, de la Constitución Política del Estado Libre y Soberano de Puebla. 78 de la Ley Orgánica Municipal; 43 del Código Fiscal Municipal del Estado Libre y Soberano de Puebla, 8 y 9 de la Ley de Ingresos del Municipio de San Pedro Cholula, los Ayuntamientos manejarán su patrimonio.

En consecuencia, el Honorable Ayuntamiento está facultado para aprobar, de acuerdo con las leyes en materia municipal, que deberán expedir las legislaturas de los Estados, los Bandos de Policía y Gobierno, los Reglamentos, Circulares y Disposiciones Administrativas de observancia general dentro de sus respectivas jurisdicciones, que organicen la Administración Pública Municipal, regulen las materias, procedimientos, funciones y servicios públicos de su competencia y aseguren la participación ciudadana y vecinal.

Derivado de ello, el Honorable Ayuntamiento de San Pedro Cholula deberá desarrollar proyectos que impacten de forma positiva al municipio y coadyuven al desarrollo urbano sustentable, cuidando que los recursos públicos sean empleados eficazmente al cubrir los requerimientos de la población del Municipio de San Pedro Cholula, Puebla.

En este sentido, en la Quincuagésima Primera Sesión Extraordinaria de Cabildo de San Pedro Cholula, respondiendo a las múltiples y diversas solicitudes de los contribuyentes deudores del impuesto predial que han recibido las autoridades fiscales del H. Ayuntamiento, se aprobó el “Estímulo Fiscal titulado Programa de Pago Anticipado Predial 2026” que otorga los siguientes descuentos aprobados:

- 20% de descuento al impuesto predial 2026, si el pago se realiza del 10 de noviembre al 31 de diciembre de 2025.
- 15% de descuento al impuesto predial 2026, si el pago se realiza del 01 al 31 de enero de 2026.
- 10% de descuento al impuesto predial 2026, si el pago se realiza del 01 de febrero al 31 de marzo de 2026.
- 30% de descuento al impuesto predial en años rezagados, si el pago se realiza del 10 de noviembre al 31 de diciembre de 2025.

Derivado de la ejecución de dicho estímulo fiscal durante el mes de noviembre y diciembre, así como en apoyo a la economía de las familias Cholultecas, se propone la ampliación del descuento en años rezagados, sumando, durante el período del 01 al 31 de enero de 2026 dicho descuento, quedando de la siguiente forma.

- 20% de descuento al impuesto predial en años rezagados, si el pago se realiza del 01 al 31 de enero de 2026.

Es importante aclarar que esta ampliación no modifica en ningún sentido los descuentos ya aprobados en la Quincuagésima Primera Sesión Extraordinaria de Cabildo de San Pedro Cholula, sino que suma un descuento del 20% a los años rezagados si el pago se realiza durante el mes de enero de 2026.

Además, se señala que también se mantiene la condonación del 100% de las multas y recargos para quien realice su pago dentro del periodo del 10 de noviembre de 2025 al 31 de marzo de 2026, así como el beneficio de personas vulnerables, identificadas como las personas mayores de 60 años, jubiladas, pensionadas, con discapacidad y/o viudas, conforme al artículo 8 de la Ley de Ingresos 2026.

## ACUERDOS:



# SAN PEDRO CHOLULA

GOBIERNO MUNICIPAL 2024-2027

**PRIMERO:** Se otorga el 20% de descuento al impuesto predial de años rezagados, siempre que el pago se realice durante el periodo comprendido del 01 al 31 de enero de 2026.

**SEGUNDO:** Se instruye a la Dirección de Comunicación Social del Honorable Ayuntamiento de San Pedro Cholula, Puebla, para que, en el ámbito de sus facultades y atribuciones, realice la difusión del nuevo descuento aprobado en esta sesión de Cabildo.

**TERCERO:** Se instruye al Tesorero Municipal, la instrumentación e implementación de las acciones que sean necesarias para concretar en favor de las y los contribuyentes del Municipio de San Pedro Cholula, Puebla, los resolutive contenidos en el presente acuerdo, incluyendo las medidas administrativas, los procedimientos recaudatorios y las provisiones presupuestales a las que haya lugar.

**CUARTO.** Se instruye al Secretario del Honorable Ayuntamiento de San Pedro Cholula, Puebla, a que realice las gestiones correspondientes para la publicación del presente Acuerdo en la Gaceta Municipal y/o a través de la Plataforma Nacional de Transparencia.

Así lo acordaron y firman  
SAN PEDRO CHOLULA, PUEBLA, A 19 DE DICIEMBRE DEL 2025

C. Sheila Dominique Salazar Osornio  
Presidenta de la Comisión

C. Zenón Gómez Jiménez  
Secretario de la Comisión

Efrén Osornio Herrera  
Vocal

**EN USO DE LA VOZ EL C. MIGUEL CUAUHTÉMOC LUNA MENDOZA, SECRETARIO DEL H. AYUNTAMIENTO:** En ese sentido, integrantes del Cabildo queda a su consideración el presente Punto de Acuerdo, por lo que pregunto ¿alguno de ustedes desea hacer uso de la palabra?

## VOTACION

**EN USO DE LA VOZ EL C. MIGUEL CUAUHTÉMOC LUNA MENDOZA, SECRETARIO DEL H. AYUNTAMIENTO:** Muchas gracias, no habiendo intervenciones someteré a votación de este Honorable Cabildo, el presente punto del orden día, por el cual les solicito amablemente sírvanse manifestar levantando la mano quienes se encuentren a favor del presente punto de acuerdo. Muchas gracias.

Presidenta le informo que el presente punto de acuerdo ha sido aprobado por **UNANIMIDAD** de votos.

Por consiguiente, se toman los siguientes:

## ACUERDOS



# SAN PEDRO CHOLULA

GOBIERNO MUNICIPAL 2024-2027

**PRIMERO:** Se otorga el 20% de descuento al impuesto predial de años rezagados, siempre que el pago se realice durante el periodo comprendido del 01 al 31 de enero de 2026.

**SEGUNDO:** Se instruye a la Dirección de Comunicación Social del Honorable Ayuntamiento de San Pedro Cholula, Puebla, para que, en el ámbito de sus facultades y atribuciones, realice la difusión del nuevo descuento aprobado en esta sesión de Cabildo.

**TERCERO:** Se instruye al Tesorero Municipal, la instrumentación e implementación de las acciones que sean necesarias para concretar en favor de las y los contribuyentes del Municipio de San Pedro Cholula, Puebla, los resolutive contenidos en el presente acuerdo, incluyendo las medidas administrativas, los procedimientos recaudatorios y las previsiones presupuestales a las que haya lugar.

**CUARTO.** Se instruye al Secretario del Honorable Ayuntamiento de San Pedro Cholula, Puebla, a que realice las gestiones correspondientes para la publicación del presente Acuerdo en la Gaceta Municipal y/o a través de la Plataforma Nacional de Transparencia.

## QUINTO PUNTO DEL ORDEN DEL DIA

Modificación de la actualización de la Estructura Orgánica del Honorable Ayuntamiento del Municipio de San Pedro Cholula, Puebla, Administración 2024-2027.

### EN USO DE LA VOZ EL C. MIGUEL CUAUHTÉMOC LUNA MENDOZA, SECRETARIO DEL H. AYUNTAMIENTO:

Continuando con el desahogo de la sesión pasamos al Dictamen que Presenta la Comisión de Patrimonio y Hacienda Pública Municipal, integrada por la Regidora Sheila Dominique Salazar Osornio, Regidor Zenón Gómez Jiménez Y Regidor Efrén Osornio Herrera, por virtud del cual se somete a este Honorable Cabildo a consideración, la discusión, análisis y en su caso aprobación de la actualización de la Estructura Orgánica del Honorable Ayuntamiento del Municipio de San Pedro Cholula, Puebla, Administración 2024-2027

EN USO DE LA VOZ EL C. MIGUEL CUAUHTÉMOC LUNA MENDOZA, SECRETARIO DEL H. AYUNTAMIENTO: En estos momentos, someto a consideración de este Cuerpo Colegiado la dispensa de la lectura de este punto de acuerdo en virtud de que el mismo fue previamente circulado a todos ustedes previo a la sesión en cita.

Por lo que consulto a todos los presentes quienes se encuentren por la afirmativa de la dispensa de la lectura de este documento, sírvanse por favor manifestarlo levantando la mano. Muchas gracias.

Presidenta es aprobada por **unanimidad de votos** la dispensa de la lectura del presente punto de acuerdo del orden del día.

**DICTAMEN POR EL QUE SOMETE A CONSIDERACIÓN DE ESTE HONORABLE CABILDO, LA COMISIÓN DE PATRIMONIO Y HACIENDA PÚBLICA MUNICIPAL, INTEGRADA POR LA REGIDORA SHEILA DOMINIQUE SALAZAR OSORNIO, REGIDOR ZENÓN GÓMEZ JIMÉNEZ Y REGIDOR EFRÉN OSORNIO HERRERA, POR VIRTUD DEL CUAL SE APRUEBA LA ACTUALIZACIÓN DE LA ESTRUCTURA ORGÁNICA DEL HONORABLE AYUNTAMIENTO DEL MUNICIPIO DE SAN PEDRO CHOLULA, PUEBLA, ADMINISTRACIÓN 2024-2027; AL TENOR DEL SIGUIENTE:**



# SAN PEDRO CHOLULA

GOBIERNO MUNICIPAL 2024-2027

## CONSIDERANDO

Que, el diseño de la estructura orgánica municipal es un componente esencial para la operación eficiente de la administración pública local. Constituye el marco técnico-administrativo que define las atribuciones, competencias, jerarquías, procesos, funciones y mecanismos de coordinación entre dependencias. Un modelo organizacional adecuado permite al Ayuntamiento optimizar recursos, reducir tiempos de respuesta, fortalecer la atención ciudadana y consolidar controles internos.

La facultad para establecer y actualizar esta estructura se encuentra reconocida en el artículo 115 fracción II, de la Constitución Política de los Estados Unidos Mexicanos y en los artículos 102 y 103 de la Constitución Política del Estado Libre y Soberano de Puebla, que otorgan autonomía organizacional al municipio.

Asimismo, en los artículos 78 Fracción III y 84 de la Ley Orgánica Municipal del Estado de Puebla, establece que corresponde al Ayuntamiento aprobar la creación, modificación o supresión de dependencias, así como la estructura administrativa necesaria para el cumplimiento de funciones públicas.

Que el Honorable Ayuntamiento del Municipio de San Pedro Cholula, Puebla, requiere la modificación de su estructura orgánica, debido al crecimiento sostenido de la dinámica administrativa y poblacional del municipio, y a la necesidad de fortalecer áreas estratégicas relacionadas con la modernización administrativa y atención ciudadana.

El modelo actual presenta limitaciones operativas derivadas de cargas administrativas desproporcionadas, procesos no estandarizados, insuficiencia de perfiles técnicos especializados y áreas prioritarias sin capacidad institucional suficiente para atender requerimientos emergentes. Esta situación afecta la eficiencia de los servicios municipales, genera retrasos en la toma de decisiones y dificulta la coordinación interna entre dependencias.

Por ello, una actualización a la estructura orgánica permitirá optimizar responsabilidades, mejorar la cadena jerárquica, fortalecer el control interno y consolidar una administración municipal moderna, funcional y orientada a resultados, acorde a las necesidades actuales del Ayuntamiento del Municipio de San Pedro Cholula, Puebla.

En el análisis realizado por las áreas técnicas y administrativas del H. Ayuntamiento del Municipio de San Pedro Cholula, Puebla, se identificaron diversos factores que justifican la necesidad de modificación estructural, entre los que destacan:

- a) **Crecimiento institucional:** incremento de la carga operativa en áreas estratégicas; expansión de servicios y procesos que requieren mayor soporte técnico y administrativo.
- b) **Insuficiencia operativa:** direcciones con limitada capacidad técnica para atender necesidades actuales de gestión, planeación y servicio público.
- c) **Procesos inconclusos o ineficientes:** actividades que requieren rediseño para mejorar indicadores de productividad, control, transparencia y seguimiento.
- d) **Actualización normativa:** exigencia de alineación a marcos legales, financieros, de transparencia y de responsabilidades administrativas que obligan a una estructura más clara y ordenada.



# SAN PEDRO CHOLULA

GOBIERNO MUNICIPAL 2024-2027

Con base en estos hallazgos, la propuesta de actualización de la Estructura Orgánica del Honorable Ayuntamiento del Municipio de San Pedro Cholula, Puebla, gestión 2024-2027, plantea un rediseño orientado a:

1. Optimizar la distribución de funciones;
2. Fortalecer direcciones estratégicas;
3. Consolidar áreas técnicas;
4. Mejorar mecanismos de supervisión;
5. Integrar funciones transversales;
6. Adecuar la capacidad institucional a los nuevos requerimientos administrativos.

Este enfoque corresponde a los principios de eficiencia, eficacia, economía, transparencia y honradez establecidos por el artículo 134 de la Constitución Política de los Estados Unidos Mexicanos, así como al marco de control interno previsto en la Ley General de Contabilidad Gubernamental y a la racionalidad presupuestal exigida por la Ley de Disciplina Financiera de las Entidades Federativas y los Municipios.

La propuesta de actualización de la Estructura Orgánica del Honorable Ayuntamiento del Municipio de San Pedro Cholula, Puebla, gestión 2024-2027, también se alinea con los principios rectores de la Cuarta Transformación, los cuales impulsan un modelo de administración pública basado en la honestidad, la eficiencia gubernamental, la austeridad republicana, la justicia social y la centralidad del bienestar ciudadano.

Bajo esta visión, la modernización administrativa en el Ayuntamiento del Municipio de San Pedro Cholula, Puebla, permitirá transitar hacia un gobierno más ordenado, cercano a la gente, transparente en el ejercicio de los recursos, responsable en la toma de decisiones y comprometido con el interés público por encima de cualquier privilegio burocrático. Este rediseño organizacional constituye, por tanto, un paso técnico y estratégico para fortalecer la vida institucional del municipio, consolidar el carácter social del gobierno local y garantizar que cada área y cada servidor público contribuya al desarrollo con sentido humano que demanda la Cuarta Transformación.

La actualización estructural es una condición técnica esencial para cumplir con los principios de administración pública moderna, consolidar el desempeño organizacional, garantizar la legalidad operativa del servicio público, y fortalecer la capacidad de respuesta institucional del Honorable Ayuntamiento del Municipio de San Pedro Cholula, Puebla.

En conclusión, la actualización estructural del Honorable Ayuntamiento del Municipio de San Pedro Cholula, Puebla, no solo responde a una necesidad operativa evidente, sino a una obligación administrativa, jurídica y estratégica. La modernización del organigrama municipal permitirá consolidar un modelo de gestión más eficiente, fortalecer la atención ciudadana, optimizar el uso de recursos públicos y favorecer la coordinación entre áreas.

Con ello, se garantiza un funcionamiento institucional acorde con el crecimiento del municipio, las demandas de la población y el marco normativo vigente.

**ACUERDO.**



# SAN PEDRO CHOLULA

GOBIERNO MUNICIPAL 2024-2027

**PRIMERO.** Se aprueba la actualización de la Estructura Orgánica (anexo 1) del Honorable Ayuntamiento del Municipio de San Pedro Cholula, Puebla, Administración 2024-2027.

**SEGUNDO.** Se instruye a la Secretaría del Ayuntamiento a notificar a la Dirección de Recursos Humanos por conducto de la Tesorería Municipal, el presente punto de acuerdo para que a partir de la presente fecha se realicen las gestiones necesarias para su cumplimiento, se publique en la gaceta municipal y pagina Web del municipio y se difunda el mismo.

Así lo acordaron y firman  
San Pedro Cholula, a 19 de diciembre de 2025

---

**REGIDORA SHEILA DOMINIQUE SALAZAR OSORNIO**  
**PRESIDENTA DE LA COMISIÓN DE PATRIMONIO Y HACIENDA PÚBLICA**

---

**REGIDOR ZENON GOMEZ JIMENEZ**  
**INTEGRANTE DE LA COMISIÓN DE PATRIMONIO Y HACIENDA PÚBLICA**

---

**REGIDOR EFREN OSORNIO HERRERA**  
**INTEGRANTE DE LA COMISIÓN DE PATRIMONIO Y HACIENDA PÚBLICA**

## ANEXO 1

### ORGANIGRAMA







# SAN PEDRO CHOLULA

GOBIERNO MUNICIPAL 2024-2027



SAN PEDRO CHOLULA

GOBIERNO MUNICIPAL 2024-2027



SAN PEDRO CHOLULA

GOBIERNO MUNICIPAL 2024-2027





# SAN PEDRO CHOLULA

GOBIERNO MUNICIPAL 2024-2027



SAN PEDRO CHOLULA

GOBIERNO MUNICIPAL 2024-2027



SAN PEDRO CHOLULA

GOBIERNO MUNICIPAL 2024-2027





# SAN PEDRO CHOLULA

GOBIERNO MUNICIPAL 2024-2027

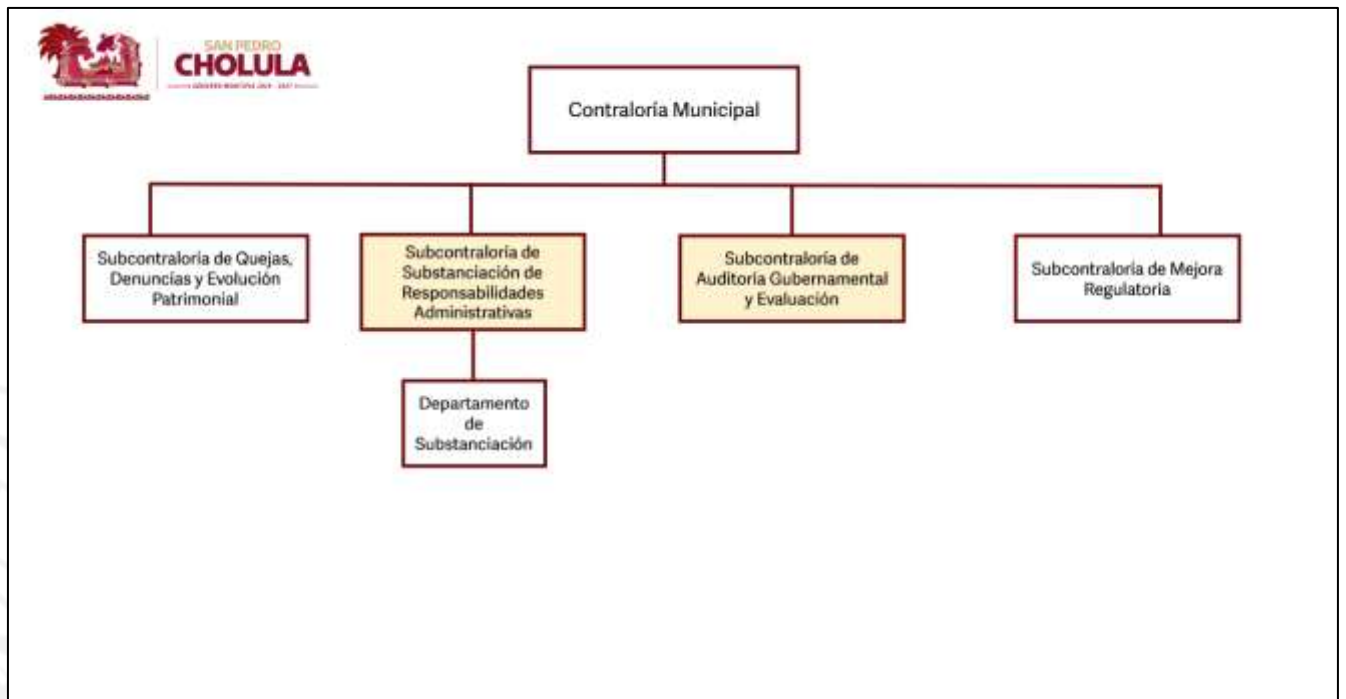
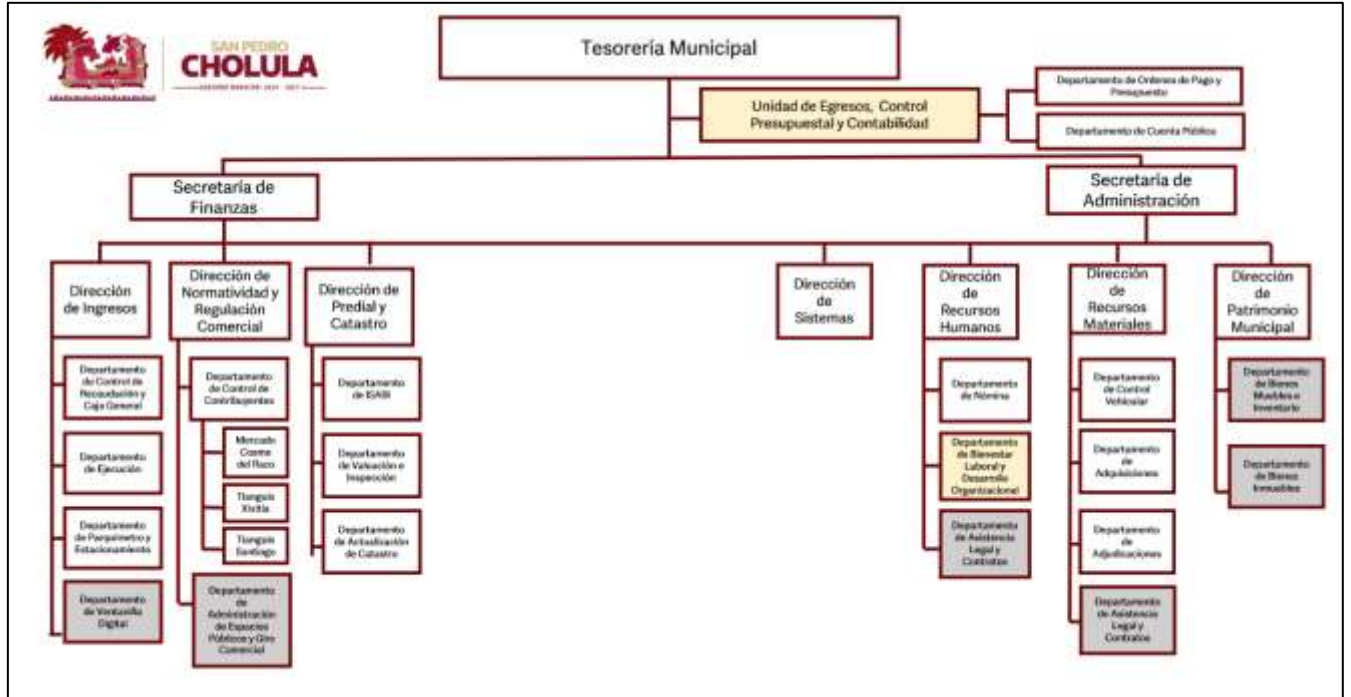



# SAN PEDRO CHOLULA

GOBIERNO MUNICIPAL 2024-2027

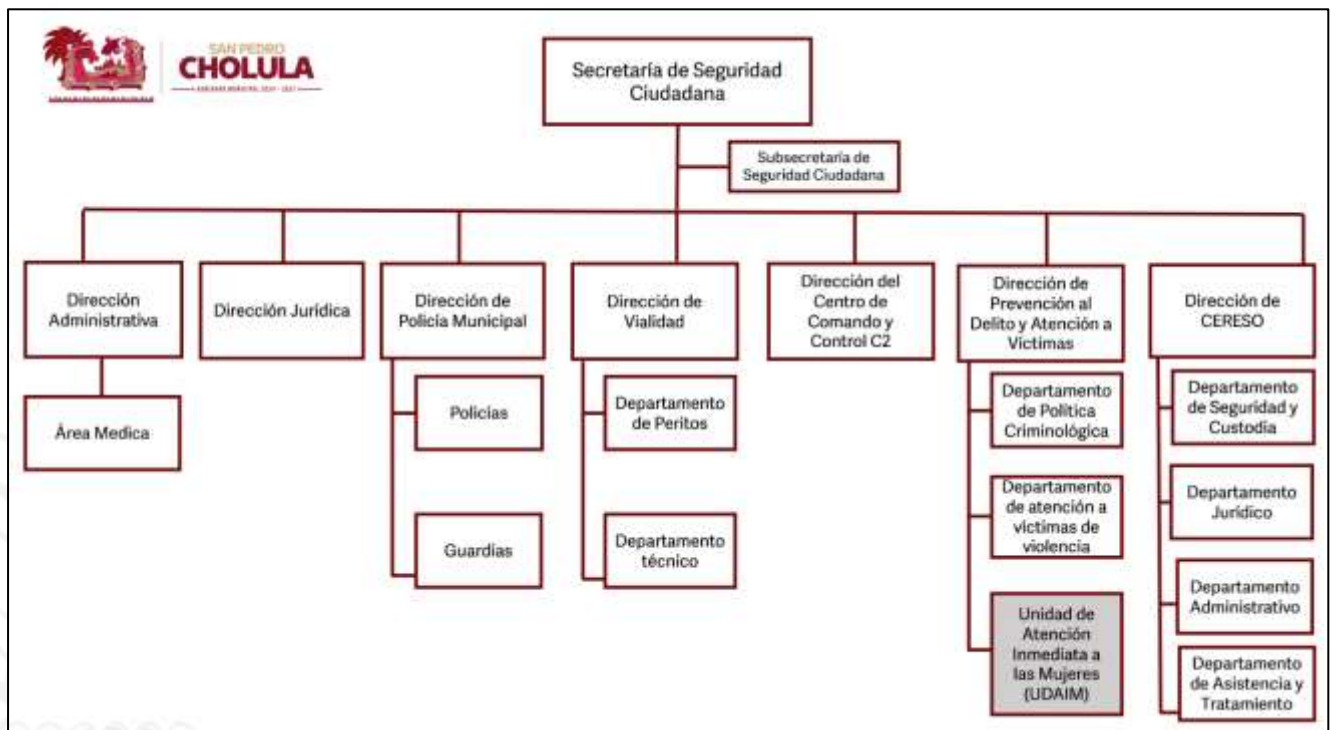
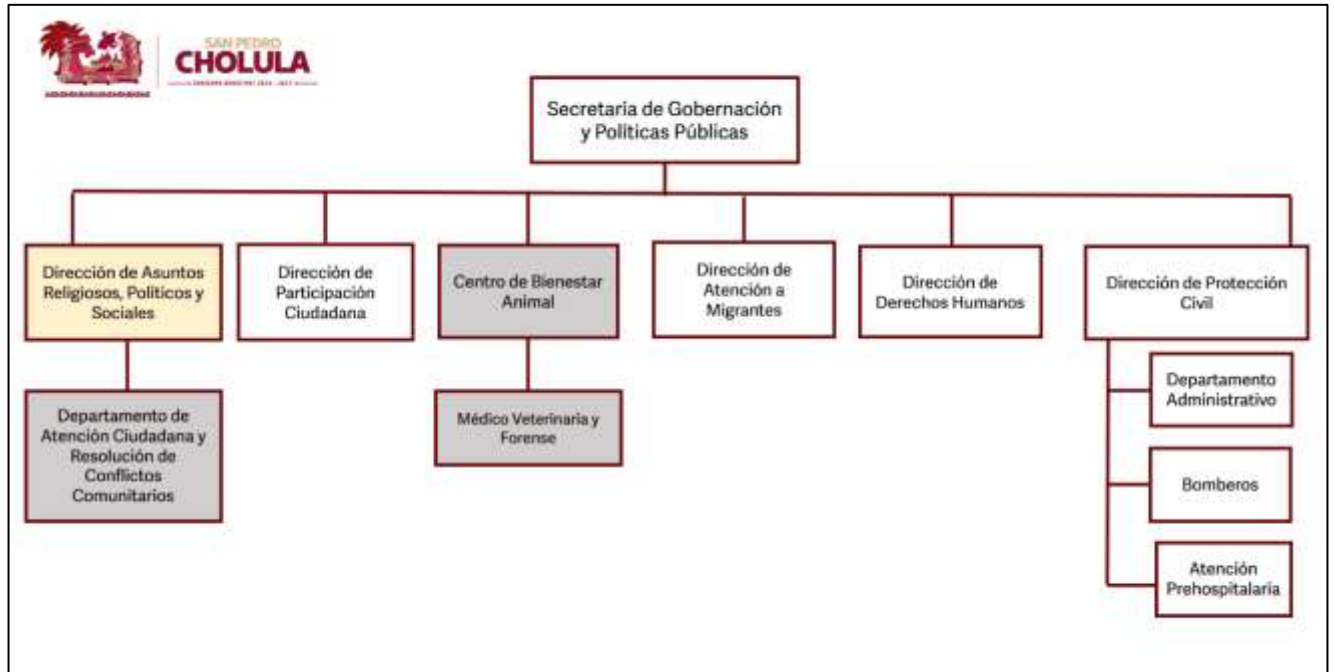



# SAN PEDRO CHOLULA

GOBIERNO MUNICIPAL 2024-2027

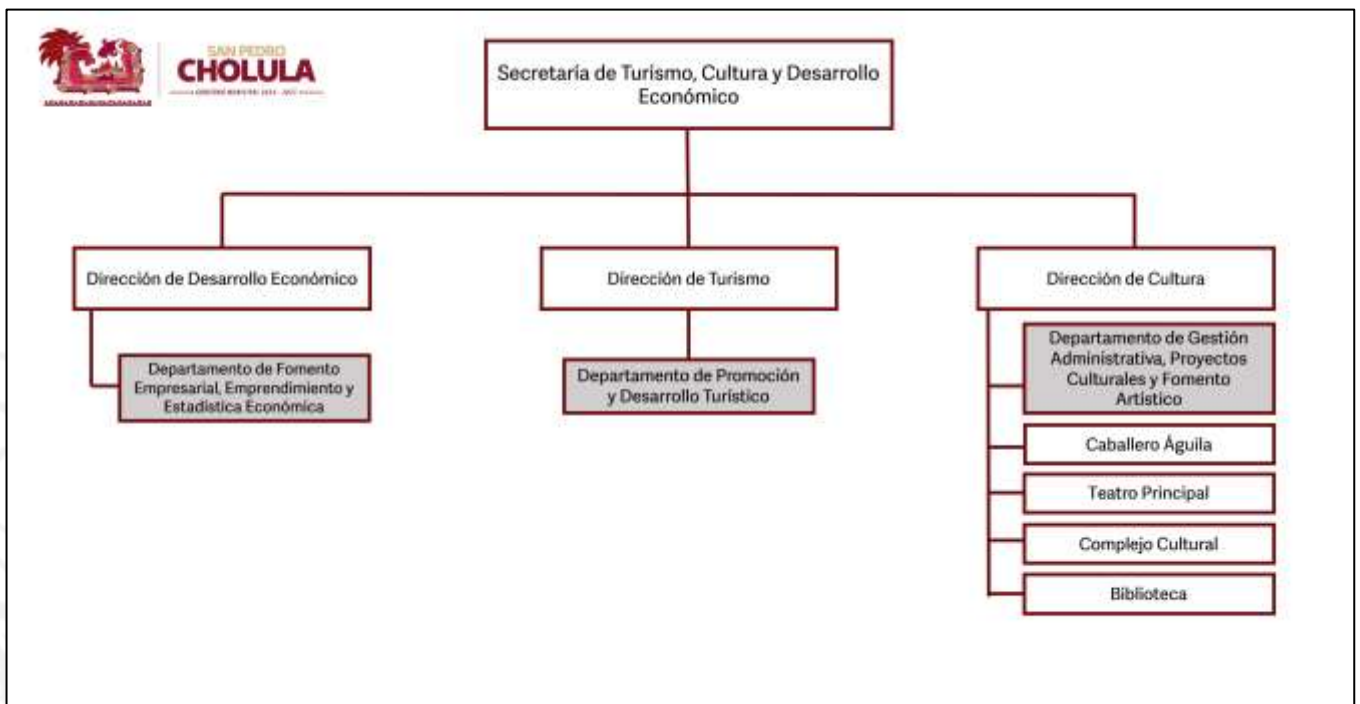
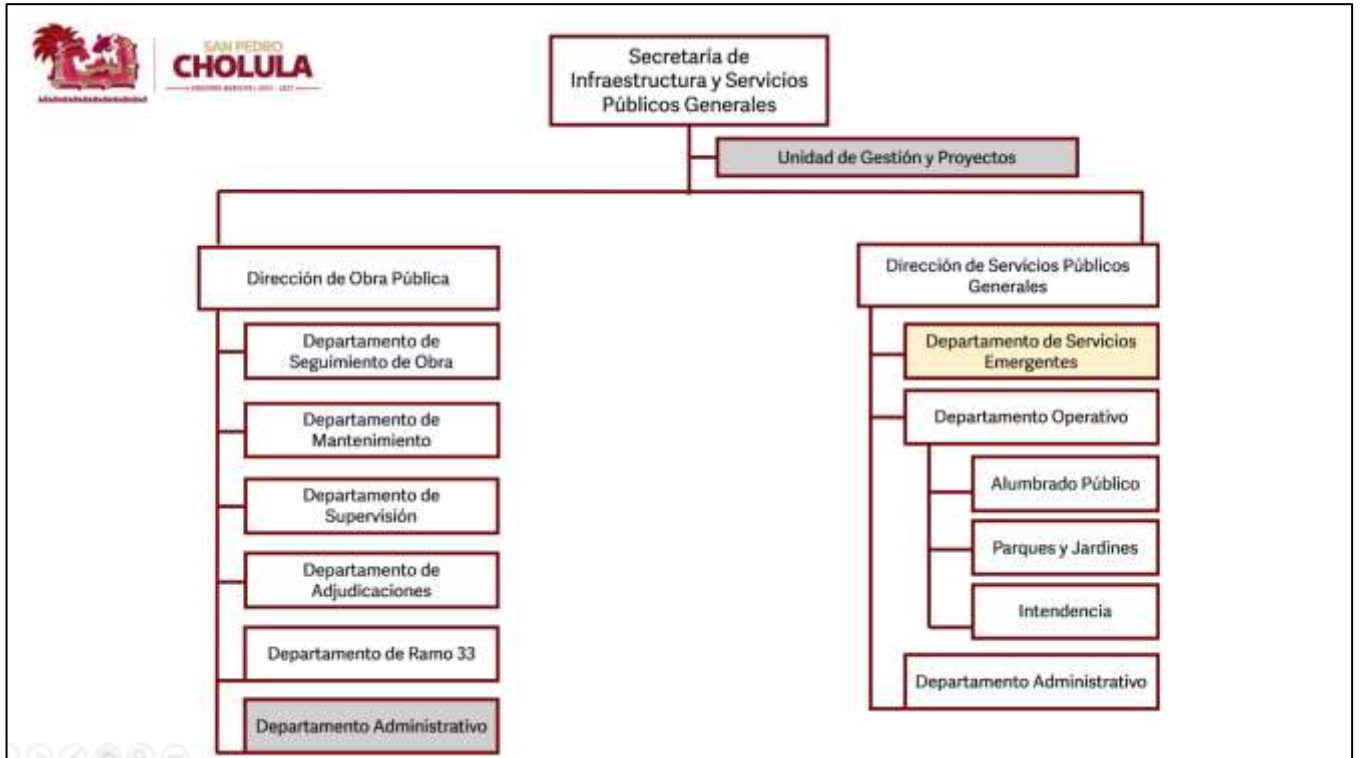



# SAN PEDRO CHOLULA

GOBIERNO MUNICIPAL 2024-2027

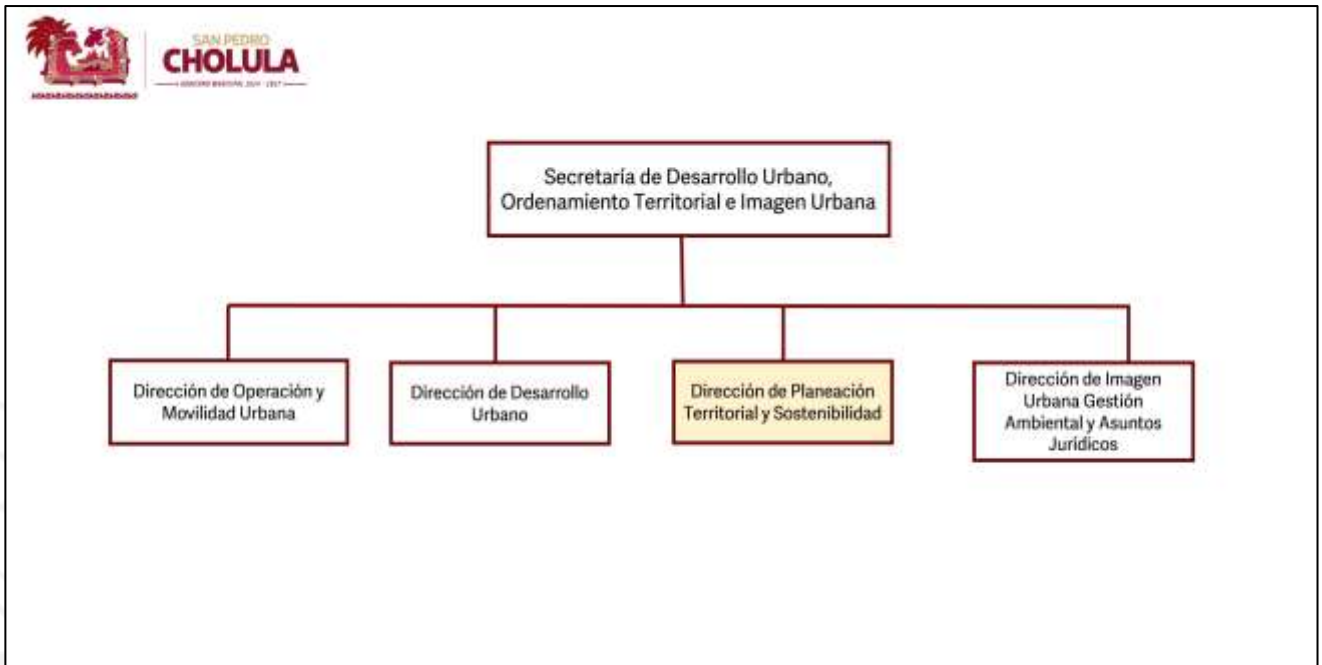
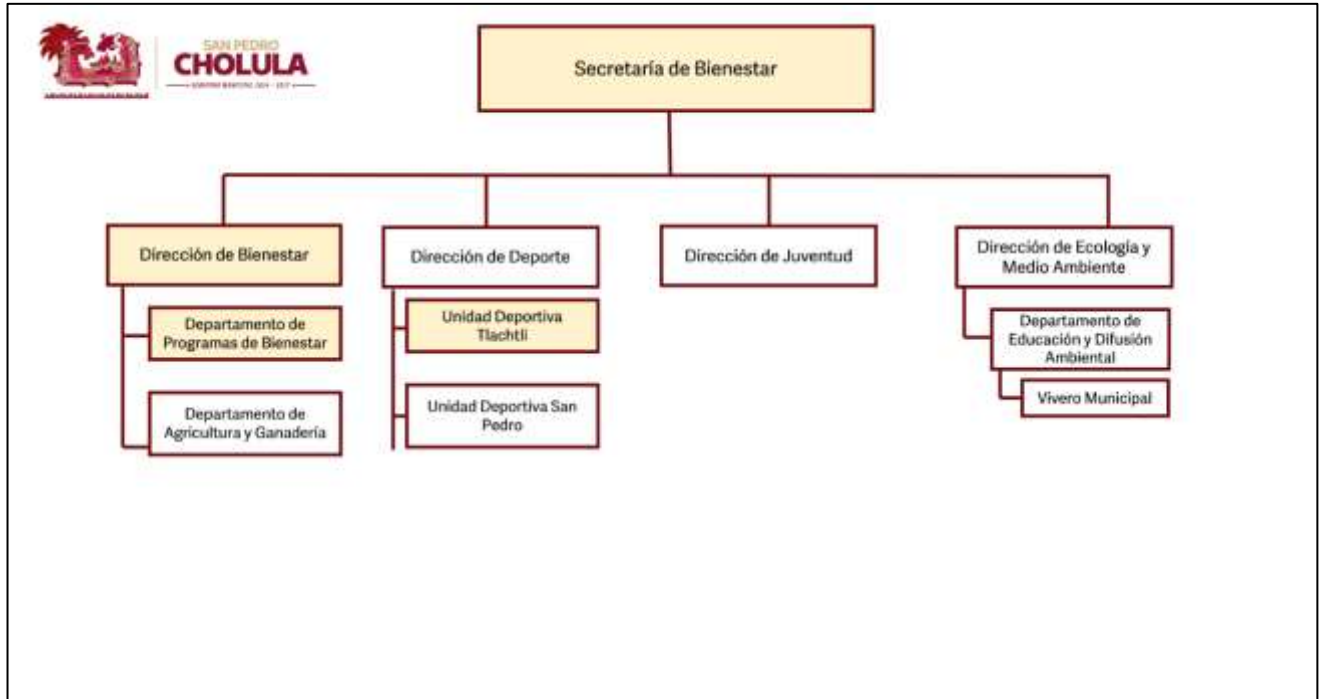



# SAN PEDRO CHOLULA

GOBIERNO MUNICIPAL 2024-2027

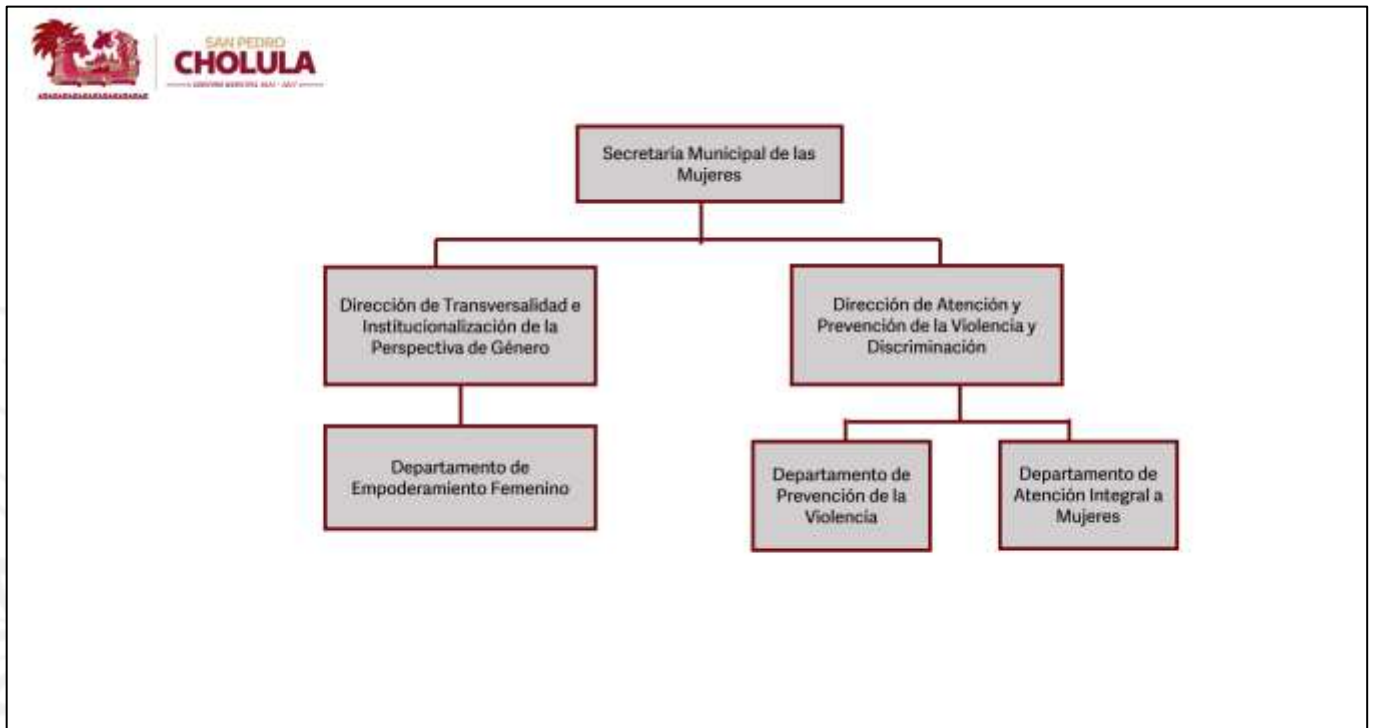
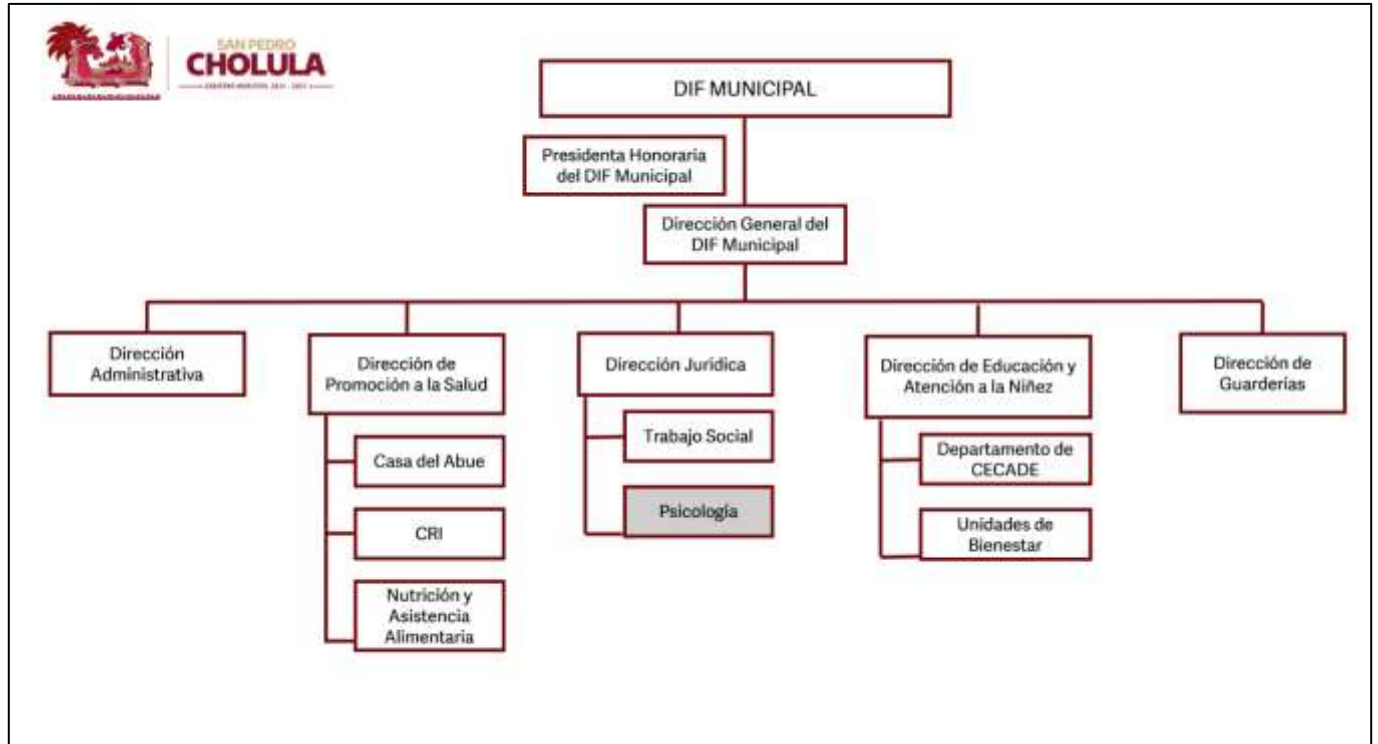



# SAN PEDRO CHOLULA

GOBIERNO MUNICIPAL 2024-2027

## PLAZAS

CATÁLOGO DE PLAZAS					
CONS	DEPARTAMENTO	PUESTO	FRECUENCIA	TIPO DE TRABAJADOR	ESTATUS
1	6070 DIRECCION DE CERESO	SECRETARIA	Cereso	CONFIANZA	ACTIVO
2	6070 DIRECCION DE CERESO	ENLACE ADMINISTRATIVO	Cereso	CONFIANZA	ACTIVO
3	6070 DIRECCION DE CERESO	ENLACE OPERATIVO	Cereso	CONFIANZA	ACTIVO
4	6070 DIRECCION DE CERESO	ENLACE ADMINISTRATIVO	Cereso	CONFIANZA	ACTIVO
5	6070 DIRECCION DE CERESO	ENFERMERO	Cereso	CONFIANZA	ACTIVO
6	6070 DIRECCION DE CERESO	DIRECTOR	Cereso	CONFIANZA	ACTIVO
7	6070 DIRECCION DE CERESO	MEDICO	Cereso	CONFIANZA	ACTIVO
8	6071 DEPTO DE SEGURIDAD Y CUSTODIA	CUSTODIO	Cereso	CONFIANZA	INACTIVO
9	6071 DEPTO DE SEGURIDAD Y CUSTODIA	CUSTODIO	Cereso	CONFIANZA	INACTIVO



# SAN PEDRO CHOLULA

GOBIERNO MUNICIPAL 2024-2027

10	6071 DEPTO DE SEGURIDAD Y CUSTODIA	CUSTODIO	Cereso	CONFIANZA	INACTIVO
11	6071 DEPTO DE SEGURIDAD Y CUSTODIA	CUSTODIO	Cereso	CONFIANZA	INACTIVO
12	6071 DEPTO DE SEGURIDAD Y CUSTODIA	CUSTODIO	Cereso	CONFIANZA	INACTIVO
13	6071 DEPTO DE SEGURIDAD Y CUSTODIA	CUSTODIO	Cereso	CONFIANZA	INACTIVO
14	6071 DEPTO DE SEGURIDAD Y CUSTODIA	CUSTODIO	Cereso	CONFIANZA	ACTIVO
15	6071 DEPTO DE SEGURIDAD Y CUSTODIA	CUSTODIO	Cereso	CONFIANZA	ACTIVO
16	6071 DEPTO DE SEGURIDAD Y CUSTODIA	CUSTODIO	Cereso	CONFIANZA	ACTIVO
17	6071 DEPTO DE SEGURIDAD Y CUSTODIA	CUSTODIO	Cereso	CONFIANZA	ACTIVO
18	6071 DEPTO DE SEGURIDAD Y CUSTODIA	CUSTODIO	Cereso	CONFIANZA	ACTIVO
19	6071 DEPTO DE SEGURIDAD Y CUSTODIA	CUSTODIO	Cereso	CONFIANZA	ACTIVO
20	6071 DEPTO DE SEGURIDAD Y CUSTODIA	CUSTODIO	Cereso	CONFIANZA	ACTIVO
21	6071 DEPTO DE SEGURIDAD Y CUSTODIA	CUSTODIO	Cereso	CONFIANZA	ACTIVO
22	6071 DEPTO DE SEGURIDAD Y CUSTODIA	CUSTODIO	Cereso	CONFIANZA	ACTIVO



# SAN PEDRO CHOLULA

GOBIERNO MUNICIPAL 2024-2027

23	6071 DEPTO DE SEGURIDAD Y CUSTODIA	CUSTODIO	Cereso	CONFIANZA	ACTIVO
24	6071 DEPTO DE SEGURIDAD Y CUSTODIA	CUSTODIO	Cereso	CONFIANZA	ACTIVO
25	6071 DEPTO DE SEGURIDAD Y CUSTODIA	CUSTODIO	Cereso	CONFIANZA	ACTIVO
26	6071 DEPTO DE SEGURIDAD Y CUSTODIA	CUSTODIO	Cereso	CONFIANZA	ACTIVO
27	6071 DEPTO DE SEGURIDAD Y CUSTODIA	CUSTODIO	Cereso	CONFIANZA	ACTIVO
28	6071 DEPTO DE SEGURIDAD Y CUSTODIA	CUSTODIO	Cereso	CONFIANZA	ACTIVO
29	6071 DEPTO DE SEGURIDAD Y CUSTODIA	CUSTODIO	Cereso	CONFIANZA	ACTIVO
30	6071 DEPTO DE SEGURIDAD Y CUSTODIA	CUSTODIO	Cereso	CONFIANZA	ACTIVO
31	6071 DEPTO DE SEGURIDAD Y CUSTODIA	CUSTODIO	Cereso	CONFIANZA	ACTIVO
32	6071 DEPTO DE SEGURIDAD Y CUSTODIA	CUSTODIO	Cereso	CONFIANZA	ACTIVO
33	6071 DEPTO DE SEGURIDAD Y CUSTODIA	CUSTODIO	Cereso	CONFIANZA	ACTIVO
34	6071 DEPTO DE SEGURIDAD Y CUSTODIA	CUSTODIO	Cereso	CONFIANZA	ACTIVO
35	6071 DEPTO DE SEGURIDAD Y CUSTODIA	CUSTODIO	Cereso	CONFIANZA	ACTIVO



# SAN PEDRO CHOLULA

GOBIERNO MUNICIPAL 2024-2027

36	6071 DEPTO DE SEGURIDAD Y CUSTODIA	CUSTODIO	Cereso	CONFIANZA	ACTIVO
37	6071 DEPTO DE SEGURIDAD Y CUSTODIA	CUSTODIO	Cereso	CONFIANZA	ACTIVO
38	6071 DEPTO DE SEGURIDAD Y CUSTODIA	CUSTODIO	Cereso	CONFIANZA	ACTIVO
39	6071 DEPTO DE SEGURIDAD Y CUSTODIA	CUSTODIO	Cereso	CONFIANZA	ACTIVO
40	6071 DEPTO DE SEGURIDAD Y CUSTODIA	CUSTODIO	Cereso	CONFIANZA	ACTIVO
41	6071 DEPTO DE SEGURIDAD Y CUSTODIA	CUSTODIO	Cereso	CONFIANZA	ACTIVO
42	6071 DEPTO DE SEGURIDAD Y CUSTODIA	CUSTODIO	Cereso	CONFIANZA	ACTIVO
43	6071 DEPTO DE SEGURIDAD Y CUSTODIA	CUSTODIO	Cereso	CONFIANZA	ACTIVO
44	6071 DEPTO DE SEGURIDAD Y CUSTODIA	CUSTODIO	Cereso	CONFIANZA	ACTIVO
45	6071 DEPTO DE SEGURIDAD Y CUSTODIA	CUSTODIO	Cereso	CONFIANZA	ACTIVO
46	6071 DEPTO DE SEGURIDAD Y CUSTODIA	CUSTODIO	Cereso	CONFIANZA	ACTIVO
47	6071 DEPTO DE SEGURIDAD Y CUSTODIA	CUSTODIO	Cereso	CONFIANZA	ACTIVO
48	6071 DEPTO DE SEGURIDAD Y CUSTODIA	CUSTODIO	Cereso	CONFIANZA	ACTIVO



# SAN PEDRO CHOLULA

GOBIERNO MUNICIPAL 2024-2027

49	6071 DEPTO DE SEGURIDAD Y CUSTODIA	JEFE DE DEPARTAMENTO	Cereso	CONFIANZA	ACTIVO
50	6071 DEPTO DE SEGURIDAD Y CUSTODIA	CUSTODIO	Cereso	CONFIANZA	ACTIVO
51	6071 DEPTO DE SEGURIDAD Y CUSTODIA	CUSTODIO	Cereso	CONFIANZA	ACTIVO
52	6071 DEPTO DE SEGURIDAD Y CUSTODIA	CUSTODIO	Cereso	CONFIANZA	ACTIVO
53	6071 DEPTO DE SEGURIDAD Y CUSTODIA	CUSTODIO	Cereso	CONFIANZA	ACTIVO
54	6071 DEPTO DE SEGURIDAD Y CUSTODIA	CUSTODIO	Cereso	CONFIANZA	ACTIVO
55	6071 DEPTO DE SEGURIDAD Y CUSTODIA	CUSTODIO	Cereso	CONFIANZA	ACTIVO
56	6071 DEPTO DE SEGURIDAD Y CUSTODIA	CUSTODIO	Cereso	CONFIANZA	ACTIVO
57	6071 DEPTO DE SEGURIDAD Y CUSTODIA	CUSTODIO	Cereso	CONFIANZA	ACTIVO
58	6071 DEPTO DE SEGURIDAD Y CUSTODIA	CUSTODIO	Cereso	CONFIANZA	ACTIVO
59	6071 DEPTO DE SEGURIDAD Y CUSTODIA	CUSTODIO	Cereso	CONFIANZA	ACTIVO
60	6071 DEPTO DE SEGURIDAD Y CUSTODIA	CUSTODIO	Cereso	CONFIANZA	ACTIVO
61	6071 DEPTO DE SEGURIDAD Y CUSTODIA	CUSTODIO	Cereso	CONFIANZA	ACTIVO



# SAN PEDRO CHOLULA

GOBIERNO MUNICIPAL 2024-2027

62	6071 DEPTO DE SEGURIDAD Y CUSTODIA	CUSTODIO	Cereso	CONFIANZA	ACTIVO
63	6071 DEPTO DE SEGURIDAD Y CUSTODIA	CUSTODIO	Cereso	CONFIANZA	ACTIVO
64	6071 DEPTO DE SEGURIDAD Y CUSTODIA	CUSTODIO	Cereso	CONFIANZA	ACTIVO
65	6071 DEPTO DE SEGURIDAD Y CUSTODIA	CUSTODIO	Cereso	CONFIANZA	ACTIVO
66	6071 DEPTO DE SEGURIDAD Y CUSTODIA	CUSTODIO	Cereso	CONFIANZA	ACTIVO
67	6071 DEPTO DE SEGURIDAD Y CUSTODIA	CUSTODIO	Cereso	CONFIANZA	ACTIVO
68	6071 DEPTO DE SEGURIDAD Y CUSTODIA	CUSTODIO	Cereso	CONFIANZA	ACTIVO
69	6071 DEPTO DE SEGURIDAD Y CUSTODIA	CUSTODIO	Cereso	CONFIANZA	ACTIVO
70	6071 DEPTO DE SEGURIDAD Y CUSTODIA	CUSTODIO	Cereso	CONFIANZA	ACTIVO
71	6071 DEPTO DE SEGURIDAD Y CUSTODIA	CUSTODIO	Cereso	CONFIANZA	ACTIVO
72	6071 DEPTO DE SEGURIDAD Y CUSTODIA	CUSTODIO	Cereso	CONFIANZA	ACTIVO
73	6072 DEPTO JURIDICO	ASESOR JURIDICO	Cereso	CONFIANZA	ACTIVO
74	6072 DEPTO JURIDICO	ASESOR JURIDICO	Cereso	CONFIANZA	INACTIVO



# SAN PEDRO CHOLULA

GOBIERNO MUNICIPAL 2024-2027

75	6072 DEPTO JURIDICO	ASESOR JURIDICO	Cereso	CONFIANZA	ACTIVO
76	6072 DEPTO JURIDICO	JEFE DE DEPARTAMENTO	Cereso	CONFIANZA	ACTIVO
77	6072 DEPTO JURIDICO	ASESOR JURIDICO	Cereso	CONFIANZA	ACTIVO
78	6072 DEPTO JURIDICO	ASESOR JURIDICO	Cereso	CONFIANZA	ACTIVO
79	6072 DEPTO JURIDICO	ASESOR JURIDICO	Cereso	CONFIANZA	ACTIVO
80	6073 DEPTO ADMINISTRATIVO	AUXILIAR ADMINISTRATIVO	Cereso	CONFIANZA	ACTIVO
81	6073 DEPTO ADMINISTRATIVO	JEFE DE DEPARTAMENTO	Cereso	CONFIANZA	ACTIVO
82	6073 DEPTO ADMINISTRATIVO	ANALISTA	Cereso	CONFIANZA	ACTIVO
83	6074 DEPTO DE ASISTENCIA Y TRATAMIENTO	ENCARGADO DE AREA	Cereso	CONFIANZA	ACTIVO
84	6074 DEPTO DE ASISTENCIA Y TRATAMIENTO	PSICOLOGO	Cereso	CONFIANZA	ACTIVO
85	6074 DEPTO DE ASISTENCIA Y TRATAMIENTO	AUXILIAR ADMINISTRATIVO	Cereso	CONFIANZA	ACTIVO
86	6074 DEPTO DE ASISTENCIA Y TRATAMIENTO	MEDICO	Cereso	CONFIANZA	ACTIVO
87	6074 DEPTO DE ASISTENCIA Y TRATAMIENTO	MEDICO	Cereso	CONFIANZA	ACTIVO



# SAN PEDRO CHOLULA

GOBIERNO MUNICIPAL 2024-2027

88	6074 DEPTO DE ASISTENCIA Y TRATAMIENTO	JEFE DE DEPARTAMENTO	Cereso	CONFIANZA	ACTIVO
89	6074 DEPTO DE ASISTENCIA Y TRATAMIENTO	ENFERMERO	Cereso	CONFIANZA	ACTIVO
90	6074 DEPTO DE ASISTENCIA Y TRATAMIENTO	MEDICO	Cereso	CONFIANZA	ACTIVO
91	6074 DEPTO DE ASISTENCIA Y TRATAMIENTO	PSICOLOGO	Cereso	CONFIANZA	ACTIVO

CONS	DEPARTAMENTO	PUESTO	FRECUENCIA	TIPO DE TRABAJADOR	ESTATUS
1	1000 PRESIDENCIA	AUXILIAR ADMINISTRATIVO	Confianza	CONFIANZA	ACTIVO
2	1000 PRESIDENCIA	PRESIDENTE MUNICIPAL	Confianza	CONFIANZA	ACTIVO
3	1000 PRESIDENCIA	ENLACE OPERATIVO	Confianza	CONFIANZA	ACTIVO
4	1000 PRESIDENCIA	ENLACE OPERATIVO	Confianza	CONFIANZA	ACTIVO
5	1000 PRESIDENCIA	ENLACE OPERATIVO	Confianza	CONFIANZA	ACTIVO
6	1000 PRESIDENCIA	ANALISTA	Confianza	CONFIANZA	INACTIVO



# SAN PEDRO CHOLULA

GOBIERNO MUNICIPAL 2024-2027

7	1000 PRESIDENCIA	ANALISTA	Confianza	CONFIANZA	INACTIVO
8	1000 PRESIDENCIA	ANALISTA	Confianza	CONFIANZA	INACTIVO
9	1000 PRESIDENCIA	ENLACE OPERATIVO	Confianza	CONFIANZA	ACTIVO
10	10000 SRIA DE BIENESTAR	SECRETARIO	Confianza	CONFIANZA	ACTIVO
11	10000 SRIA DE BIENESTAR	AYUDANTE GENERAL	Confianza	CONFIANZA	ACTIVO
12	10000 SRIA DE BIENESTAR	ENLACE OPERATIVO	Confianza	CONFIANZA	ACTIVO
13	10000 SRIA DE BIENESTAR	AUXILIAR ADMINISTRATIVO	Confianza	CONFIANZA	ACTIVO
14	10000 SRIA DE BIENESTAR	AYUDANTE GENERAL	Confianza	CONFIANZA	ACTIVO
15	10000 SRIA DE BIENESTAR	AUXILIAR ADMINISTRATIVO	Confianza	CONFIANZA	ACTIVO
16	10000 SRIA DE BIENESTAR	ANALISTA	Confianza	CONFIANZA	ACTIVO
17	10000 SRIA DE BIENESTAR	ANALISTA	Confianza	CONFIANZA	ACTIVO
18	10000 SRIA DE BIENESTAR	ANALISTA	Confianza	CONFIANZA	ACTIVO
19	10000 SRIA DE BIENESTAR	AUXILIAR ADMINISTRATIVO	Confianza	CONFIANZA	ACTIVO



# SAN PEDRO CHOLULA

GOBIERNO MUNICIPAL 2024-2027

20	10000 SRIA DE BIENESTAR	ASISTENTE	Confianza	CONFIANZA	INACTIVO
21	1010 UNIDAD DE TRANSPARENCIA	DIRECTOR	Confianza	CONFIANZA	ACTIVO
22	1010 UNIDAD DE TRANSPARENCIA	ANALISTA	Confianza	CONFIANZA	ACTIVO
23	1010 UNIDAD DE TRANSPARENCIA	ADMINISTRADOR	Confianza	CONFIANZA	ACTIVO
24	10100 DIRECCION DE BIENESTAR	ANALISTA	Confianza	CONFIANZA	ACTIVO
25	10101 DIRECCION DE BIENESTAR	ASISTENTE	Confianza	CONFIANZA	ACTIVO
26	10102 DIRECCION DE BIENESTAR	ANALISTA	Confianza	CONFIANZA	ACTIVO
27	10103 DIRECCION DE BIENESTAR	DIRECTOR	Confianza	CONFIANZA	ACTIVO
28	10104 DIRECCION DE BIENESTAR	ENLACE OPERATIVO	Confianza	CONFIANZA	ACTIVO
29	10105 DIRECCION DE BIENESTAR	ANALISTA	Confianza	CONFIANZA	ACTIVO
30	10106 DIRECCION DE BIENESTAR	ANALISTA	Confianza	CONFIANZA	ACTIVO
31	10107 DIRECCION DE BIENESTAR	ANALISTA	Confianza	CONFIANZA	ACTIVO
32	10108 DIRECCION DE BIENESTAR	AUXILIAR ADMINISTRATIVO	Confianza	CONFIANZA	ACTIVO



# SAN PEDRO CHOLULA

GOBIERNO MUNICIPAL 2024-2027

33	10109 DIRECCION DE BIENESTAR	ANALISTA	Confianza	CONFIANZA	ACTIVO
34	10110 DIRECCION DE BIENESTAR	ANALISTA	Confianza	CONFIANZA	ACTIVO
35	10111 DIRECCION DE BIENESTAR	ANALISTA	Confianza	CONFIANZA	ACTIVO
36	10112 DIRECCION DE BIENESTAR	ANALISTA	Confianza	CONFIANZA	ACTIVO
37	10113 DIRECCION DE BIENESTAR	ANALISTA	Confianza	CONFIANZA	ACTIVO
38	10114 DIRECCION DE BIENESTAR	ANALISTA	Confianza	CONFIANZA	ACTIVO
39	10115 DIRECCION DE BIENESTAR	ANALISTA	Confianza	CONFIANZA	ACTIVO
40	10116 DIRECCION DE BIENESTAR	ANALISTA	Confianza	CONFIANZA	ACTIVO
41	10110 DEPARTAMENTO DE PROGRAMAS DE BIENESTAR	JEFE DE DEPARTAMENTO	Confianza	CONFIANZA	ACTIVO
42	10120 DEPARTAMENTO DE AGRICULTURA Y GANADERIA	JEFE DE DEPARTAMENTO	Confianza	CONFIANZA	ACTIVO
43	10120 DEPARTAMENTO DE AGRICULTURA Y GANADERIA	CHOFER	Confianza	CONFIANZA	ACTIVO
44	1020 UNIDAD DE PLANEACION	AUXILIAR ADMINISTRATIVO	Confianza	CONFIANZA	ACTIVO
45	1020 UNIDAD DE PLANEACION	ANALISTA	Confianza	CONFIANZA	ACTIVO



# SAN PEDRO CHOLULA

GOBIERNO MUNICIPAL 2024-2027

46	1020 UNIDAD DE PLANEACION	ANALISTA	Confianza	CONFIANZA	ACTIVO
47	1020 UNIDAD DE PLANEACION	DIRECTOR	Confianza	CONFIANZA	ACTIVO
48	1020 UNIDAD DE PLANEACION	ANALISTA	Confianza	CONFIANZA	ACTIVO
49	10200 DIRECCION DE DEPORTE	AUXILIAR ADMINISTRATIVO	Confianza	CONFIANZA	ACTIVO
50	10200 DIRECCION DE DEPORTE	AUXILIAR ADMINISTRATIVO	Confianza	CONFIANZA	ACTIVO
51	10200 DIRECCION DE DEPORTE	AUXILIAR ADMINISTRATIVO	Confianza	CONFIANZA	ACTIVO
52	10200 DIRECCION DE DEPORTE	DIRECTOR	Confianza	CONFIANZA	ACTIVO
53	10200 DIRECCION DE DEPORTE	ANALISTA	Confianza	CONFIANZA	ACTIVO
54	10200 DIRECCION DE DEPORTE	PROFESOR	Confianza	CONFIANZA	ACTIVO
55	10200 DIRECCION DE DEPORTE	ANALISTA	Confianza	CONFIANZA	ACTIVO
56	10200 DIRECCION DE DEPORTE	ANALISTA	Confianza	CONFIANZA	ACTIVO
57	10200 DIRECCION DE DEPORTE	PROFESOR	Confianza	CONFIANZA	ACTIVO
58	10200 DIRECCION DE DEPORTE	PROFESOR	Confianza	CONFIANZA	ACTIVO



# SAN PEDRO CHOLULA

GOBIERNO MUNICIPAL 2024-2027

59	10200 DIRECCION DE DEPORTE	PROFESOR	Confianza	CONFIANZA	ACTIVO
60	10200 DIRECCION DE DEPORTE	PROFESOR	Confianza	CONFIANZA	ACTIVO
61	10200 DIRECCION DE DEPORTE	PROFESOR	Confianza	CONFIANZA	ACTIVO
62	10200 DIRECCION DE DEPORTE	PROFESOR	Confianza	CONFIANZA	ACTIVO
63	1021 SUBDIRECCION DE PLANEACION	SUBDIRECTOR	Confianza	CONFIANZA	ACTIVO
64	10220 UNIDAD DEPORTIVA SAN PEDRO	PROFESOR	Confianza	CONFIANZA	ACTIVO
65	1030 CONSEJERIA JURIDICA	DIRECTOR	Confianza	CONFIANZA	ACTIVO
66	10300 DIRECCION DE JUVENTUD	DIRECTOR	Confianza	CONFIANZA	ACTIVO
67	10300 DIRECCION DE JUVENTUD	AYUDANTE GENERAL	Confianza	CONFIANZA	ACTIVO
68	10300 DIRECCION DE JUVENTUD	ANALISTA	Confianza	CONFIANZA	ACTIVO
69	10400 DIR DE ECOLOGIA Y MEDIO AMBIENTE	ANALISTA	Confianza	CONFIANZA	ACTIVO
70	10400 DIR DE ECOLOGIA Y MEDIO AMBIENTE	ENCARGADO DE AREA	Confianza	CONFIANZA	ACTIVO
71	10400 DIR DE ECOLOGIA Y MEDIO AMBIENTE	AUXILIAR ADMINISTRATIVO	Confianza	CONFIANZA	ACTIVO



# SAN PEDRO CHOLULA

GOBIERNO MUNICIPAL 2024-2027

72	10400 DIR DE ECOLOGIA Y MEDIO AMBIENTE	DIRECTOR	Confianza	CONFIANZA	ACTIVO
73	10400 DIR DE ECOLOGIA Y MEDIO AMBIENTE	AUXILIAR ADMINISTRATIVO	Confianza	CONFIANZA	ACTIVO
74	10400 DIR DE ECOLOGIA Y MEDIO AMBIENTE	ENLACE ADMINISTRATIVO	Confianza	CONFIANZA	ACTIVO
75	10410 DEPTO DE EDUC Y DIFUSION AMBIENTAL	ENLACE ADMINISTRATIVO	Confianza	CONFIANZA	ACTIVO
76	10410 DEPTO DE EDUC Y DIFUSION AMBIENTAL	JEFE DE DEPARTAMENTO	Confianza	CONFIANZA	ACTIVO
77	10420 VIVERO MUNICIPAL	ENCARGADO DE AREA	Confianza	CONFIANZA	INACTIVO
78	10420 VIVERO MUNICIPAL	ENLACE ADMINISTRATIVO	Confianza	CONFIANZA	ACTIVO
79	10420 VIVERO MUNICIPAL	ANALISTA	Confianza	CONFIANZA	ACTIVO
80	10420 VIVERO MUNICIPAL	ENLACE ADMINISTRATIVO	Confianza	CONFIANZA	ACTIVO
81	10450 CENTRO DE BIENESTAR ANIMAL	SECRETARIA	Confianza	CONFIANZA	ACTIVO
82	10450 CENTRO DE BIENESTAR ANIMAL	AUXILIAR ADMINISTRATIVO	Confianza	CONFIANZA	ACTIVO
83	10450 CENTRO DE BIENESTAR ANIMAL	JEFE DE DEPARTAMENTO	Confianza	CONFIANZA	ACTIVO
84	10450 CENTRO DE BIENESTAR ANIMAL	MEDICO	Confianza	CONFIANZA	INACTIVO



# SAN PEDRO CHOLULA

GOBIERNO MUNICIPAL 2024-2027

85	10450 CENTRO DE BIENESTAR ANIMAL	ANALISTA	Confianza	CONFIANZA	ACTIVO
86	0000 MEDICO VERERINARIO Y FORENCE	MEDICO	Confianza	CONFIANZA	INACTIVO
87	1100 OFICINA TECNICA DE PRESIDENCIA	ANALISTA	Confianza	CONFIANZA	ACTIVO
88	1100 OFICINA TECNICA DE PRESIDENCIA	SECRETARIO	Confianza	CONFIANZA	ACTIVO
89	1100 OFICINA TECNICA DE PRESIDENCIA	ENLACE OPERATIVO	Confianza	CONFIANZA	ACTIVO
90	1100 OFICINA TECNICA DE PRESIDENCIA	ANALISTA	Confianza	CONFIANZA	ACTIVO
91	1100 OFICINA TECNICA DE PRESIDENCIA	ANALISTA	Confianza	CONFIANZA	ACTIVO
92	11000 SRIA DE DES URB ORD TERR E IMAGEN U	AUXILIAR ADMINISTRATIVO	Confianza	CONFIANZA	ACTIVO
93	11000 SRIA DE DES URB ORD TERR E IMAGEN U	SECRETARIO	Confianza	CONFIANZA	ACTIVO
94	11000 SRIA DE DES URB ORD TERR E IMAGEN U	ANALISTA	Confianza	CONFIANZA	ACTIVO
95	11000 SRIA DE DES URB ORD TERR E IMAGEN U	ANALISTA	Confianza	CONFIANZA	ACTIVO
96	11000 SRIA DE DES URB ORD TERR E IMAGEN U	ANALISTA	Confianza	CONFIANZA	ACTIVO
97	1101 DIRECCIÓN DE ATENCION CIUDADANA	ANALISTA	Confianza	CONFIANZA	ACTIVO



# SAN PEDRO CHOLULA

GOBIERNO MUNICIPAL 2024-2027

98	1101 DIRECCIÓN DE ATENCION CIUDADANA	AUXILIAR ADMINISTRATIVO	Confianza	CONFIANZA	ACTIVO
99	1101 DIRECCIÓN DE ATENCION CIUDADANA	DIRECTOR	Confianza	CONFIANZA	ACTIVO
100	1101 DIRECCIÓN DE ATENCION CIUDADANA	ENCARGADO DE AREA	Confianza	CONFIANZA	ACTIVO
101	1101 DIRECCIÓN DE ATENCION CIUDADANA	ANALISTA	Confianza	CONFIANZA	ACTIVO
102	1101 DIRECCIÓN DE ATENCION CIUDADANA	ENLACE OPERATIVO	Confianza	CONFIANZA	ACTIVO
103	1101 DIRECCIÓN DE ATENCION CIUDADANA	ENLACE OPERATIVO	Confianza	CONFIANZA	ACTIVO
104	1101 DIRECCIÓN DE ATENCION CIUDADANA	ENLACE OPERATIVO	Confianza	CONFIANZA	ACTIVO
105	1101 DIRECCIÓN DE ATENCION CIUDADANA	ENLACE OPERATIVO	Confianza	CONFIANZA	ACTIVO
106	1102 DEPARTAMENTO DE GIRAS Y LOGISTICA	ENLACE OPERATIVO	Confianza	CONFIANZA	ACTIVO
107	1102 DEPARTAMENTO DE GIRAS Y LOGISTICA	ANALISTA	Confianza	CONFIANZA	ACTIVO
108	1102 DEPARTAMENTO DE GIRAS Y LOGISTICA	JEFE DE DEPARTAMENTO	Confianza	CONFIANZA	ACTIVO
109	1102 DEPARTAMENTO DE GIRAS Y LOGISTICA	ANALISTA	Confianza	CONFIANZA	ACTIVO
110	1110 DIRECCION DE COMUNICACION SOCIAL	ANALISTA	Confianza	CONFIANZA	INACTIVO



# SAN PEDRO CHOLULA

GOBIERNO MUNICIPAL 2024-2027

111	1110 DIRECCION DE COMUNICACION SOCIAL	ANALISTA	Confianza	CONFIANZA	INACTIVO
112	1110 DIRECCION DE COMUNICACION SOCIAL	ANALISTA	Confianza	CONFIANZA	ACTIVO
113	1110 DIRECCION DE COMUNICACION SOCIAL	AUXILIAR ADMINISTRATIVO	Confianza	CONFIANZA	ACTIVO
114	1110 DIRECCION DE COMUNICACION SOCIAL	ANALISTA	Confianza	CONFIANZA	ACTIVO
115	1110 DIRECCION DE COMUNICACION SOCIAL	ANALISTA	Confianza	CONFIANZA	ACTIVO
116	1110 DIRECCION DE COMUNICACION SOCIAL	AUXILIAR ADMINISTRATIVO	Confianza	CONFIANZA	ACTIVO
117	1110 DIRECCION DE COMUNICACION SOCIAL	ANALISTA	Confianza	CONFIANZA	ACTIVO
118	1110 DIRECCION DE COMUNICACION SOCIAL	ENLACE OPERATIVO	Confianza	CONFIANZA	ACTIVO
119	1110 DIRECCION DE COMUNICACION SOCIAL	ANALISTA	Confianza	CONFIANZA	ACTIVO
120	1110 DIRECCION DE COMUNICACION SOCIAL	ANALISTA	Confianza	CONFIANZA	ACTIVO
121	11100 DIRECCION DE OPERACION Y MOV URBANA	ANALISTA	Confianza	CONFIANZA	ACTIVO
122	11100 DIRECCION DE OPERACION Y MOV URBANA	DIRECTOR	Confianza	CONFIANZA	ACTIVO
123	11100 DIRECCION DE OPERACION Y MOV URBANA	ANALISTA	Confianza	CONFIANZA	ACTIVO



# SAN PEDRO CHOLULA

GOBIERNO MUNICIPAL 2024-2027

124	11200 DIRECCION DE DESARROLLO URBANO	ANALISTA	Confianza	CONFIANZA	ACTIVO
125	11200 DIRECCION DE DESARROLLO URBANO	ANALISTA	Confianza	CONFIANZA	INACTIVO
126	11200 DIRECCION DE DESARROLLO URBANO	ANALISTA	Confianza	CONFIANZA	INACTIVO
127	11200 DIRECCION DE DESARROLLO URBANO	ANALISTA	Confianza	CONFIANZA	INACTIVO
128	11200 DIRECCION DE DESARROLLO URBANO	ANALISTA	Confianza	CONFIANZA	INACTIVO
129	11200 DIRECCION DE DESARROLLO URBANO	ANALISTA	Confianza	CONFIANZA	ACTIVO
130	11200 DIRECCION DE DESARROLLO URBANO	DIRECTOR	Confianza	CONFIANZA	ACTIVO
131	11200 DIRECCION DE DESARROLLO URBANO	ANALISTA	Confianza	CONFIANZA	ACTIVO
132	11200 DIRECCION DE DESARROLLO URBANO	ANALISTA	Confianza	CONFIANZA	ACTIVO
133	11200 DIRECCION DE DESARROLLO URBANO	ANALISTA	Confianza	CONFIANZA	ACTIVO
134	11200 DIRECCION DE DESARROLLO URBANO	ANALISTA	Confianza	CONFIANZA	ACTIVO
135	11200 DIRECCION DE DESARROLLO URBANO	ANALISTA	Confianza	CONFIANZA	ACTIVO
136	11200 DIRECCION DE DESARROLLO URBANO	ANALISTA	Confianza	CONFIANZA	ACTIVO



# SAN PEDRO CHOLULA

GOBIERNO MUNICIPAL 2024-2027

137	11200 DIRECCION DE DESARROLLO URBANO	ANALISTA	Confianza	CONFIANZA	ACTIVO
138	11200 DIRECCION DE DESARROLLO URBANO	ANALISTA	Confianza	CONFIANZA	ACTIVO
139	11300 DIR DE PLANEACION TERRITORIAL Y SOSTENIBILIDAD	ANALISTA	Confianza	CONFIANZA	ACTIVO
140	11300 DIR DE PLANEACION TERRITORIAL Y SOSTENIBILIDAD	DIRECTOR	Confianza	CONFIANZA	ACTIVO
141	11400 DIR DE IMAG URB GEST AMB Y AS JURID	DIRECTOR	Confianza	CONFIANZA	ACTIVO
142	11400 DIR DE IMAG URB GEST AMB Y AS JURID	ANALISTA	Confianza	CONFIANZA	ACTIVO
143	1200 REGIDORES	REGIDOR	Confianza	CONFIANZA	ACTIVO
144	1200 REGIDORES	REGIDOR	Confianza	CONFIANZA	ACTIVO
145	1200 REGIDORES	REGIDOR	Confianza	CONFIANZA	ACTIVO
146	1200 REGIDORES	REGIDOR	Confianza	CONFIANZA	ACTIVO
147	1200 REGIDORES	REGIDOR	Confianza	CONFIANZA	ACTIVO
148	1200 REGIDORES	REGIDOR	Confianza	CONFIANZA	ACTIVO
149	1200 REGIDORES	REGIDOR	Confianza	CONFIANZA	ACTIVO



# SAN PEDRO CHOLULA

GOBIERNO MUNICIPAL 2024-2027

150	1200 REGIDORES	REGIDOR	Confianza	CONFIANZA	ACTIVO
151	1200 REGIDORES	REGIDOR	Confianza	CONFIANZA	ACTIVO
152	1200 REGIDORES	REGIDOR	Confianza	CONFIANZA	ACTIVO
153	1200 REGIDORES	REGIDOR	Confianza	CONFIANZA	ACTIVO
154	1200 REGIDORES	REGIDOR	Confianza	CONFIANZA	ACTIVO
155	12000 DIRECCION GENERAL DE DIF MUNICIPAL	DIRECTOR GENERAL	Confianza	CONFIANZA	ACTIVO
156	12000 DIRECCION GENERAL DE DIF MUNICIPAL	AUXILIAR ADMINISTRATIVO	Confianza	CONFIANZA	ACTIVO
157	12000 DIRECCION GENERAL DE DIF MUNICIPAL	ANALISTA	Confianza	CONFIANZA	ACTIVO
158	12000 DIRECCION GENERAL DE DIF MUNICIPAL	CHOFER	Confianza	CONFIANZA	ACTIVO
159	12000 DIRECCION GENERAL DE DIF MUNICIPAL	ANALISTA	Confianza	CONFIANZA	ACTIVO
160	12000 DIRECCION GENERAL DE DIF MUNICIPAL	ANALISTA	Confianza	CONFIANZA	ACTIVO
161	12000 DIRECCION GENERAL DE DIF MUNICIPAL	ANALISTA	Confianza	CONFIANZA	ACTIVO
162	12000 DIRECCION GENERAL DE DIF MUNICIPAL	AUXILIAR ADMINISTRATIVO	Confianza	CONFIANZA	ACTIVO



# SAN PEDRO CHOLULA

GOBIERNO MUNICIPAL 2024-2027

163	12000 DIRECCION GENERAL DE DIF MUNICIPAL	CHOFER	Confianza	CONFIANZA	ACTIVO
164	12000 DIRECCION GENERAL DE DIF MUNICIPAL	AUXILIAR ADMINISTRATIVO	Confianza	CONFIANZA	ACTIVO
165	12000 DIRECCION GENERAL DE DIF MUNICIPAL	ANALISTA	Confianza	CONFIANZA	ACTIVO
166	12000 DIRECCION GENERAL DE DIF MUNICIPAL	COCINERO	Confianza	CONFIANZA	ACTIVO
167	12000 DIRECCION GENERAL DE DIF MUNICIPAL	TRABAJADOR SOCIAL	Confianza	CONFIANZA	ACTIVO
168	12000 DIRECCION GENERAL DE DIF MUNICIPAL	COCINERO	Confianza	CONFIANZA	ACTIVO
169	12000 DIRECCION GENERAL DE DIF MUNICIPAL	PSICOLOGO	Confianza	CONFIANZA	ACTIVO
170	12000 DIRECCION GENERAL DE DIF MUNICIPAL	TRABAJADOR SOCIAL	Confianza	CONFIANZA	ACTIVO
171	12000 DIRECCION GENERAL DE DIF MUNICIPAL	ANALISTA	Confianza	CONFIANZA	ACTIVO
172	12000 DIRECCION GENERAL DE DIF MUNICIPAL	ANALISTA	Confianza	CONFIANZA	ACTIVO
173	12000 DIRECCION GENERAL DE DIF MUNICIPAL	ANALISTA	Confianza	CONFIANZA	ACTIVO
174	1210 DEPTO DE REGIDORES	ASISTENTE	Confianza	CONFIANZA	ACTIVO
175	1210 DEPTO DE REGIDORES	ASISTENTE	Confianza	CONFIANZA	ACTIVO



# SAN PEDRO CHOLULA

GOBIERNO MUNICIPAL 2024-2027

176	1210 DEPTO DE REGIDORES	ASISTENTE	Confianza	CONFIANZA	ACTIVO
177	1210 DEPTO DE REGIDORES	ASISTENTE	Confianza	CONFIANZA	ACTIVO
178	1210 DEPTO DE REGIDORES	ASISTENTE	Confianza	CONFIANZA	ACTIVO
179	1210 DEPTO DE REGIDORES	ASISTENTE	Confianza	CONFIANZA	ACTIVO
180	1210 DEPTO DE REGIDORES	ASISTENTE	Confianza	CONFIANZA	ACTIVO
181	1210 DEPTO DE REGIDORES	ASISTENTE	Confianza	CONFIANZA	ACTIVO
182	1210 DEPTO DE REGIDORES	ASISTENTE	Confianza	CONFIANZA	ACTIVO
183	1210 DEPTO DE REGIDORES	ASISTENTE	Confianza	CONFIANZA	ACTIVO
184	1210 DEPTO DE REGIDORES	ASISTENTE	Confianza	CONFIANZA	ACTIVO
185	1210 DEPTO DE REGIDORES	ASISTENTE	Confianza	CONFIANZA	ACTIVO
186	1210 DEPTO DE REGIDORES	ASISTENTE	Confianza	CONFIANZA	ACTIVO
187	1210 DEPTO DE REGIDORES	ASISTENTE	Confianza	CONFIANZA	ACTIVO
188	1210 DEPTO DE REGIDORES	ASISTENTE	Confianza	CONFIANZA	ACTIVO



# SAN PEDRO CHOLULA

GOBIERNO MUNICIPAL 2024-2027

189	1210 DEPTO DE REGIDORES	ASISTENTE	Confianza	CONFIANZA	ACTIVO
190	1210 DEPTO DE REGIDORES	ASISTENTE	Confianza	CONFIANZA	ACTIVO
191	1210 DEPTO DE REGIDORES	ASISTENTE	Confianza	CONFIANZA	ACTIVO
192	1210 DEPTO DE REGIDORES	ASISTENTE	Confianza	CONFIANZA	ACTIVO
193	1210 DEPTO DE REGIDORES	ASISTENTE	Confianza	CONFIANZA	ACTIVO
194	1210 DEPTO DE REGIDORES	ASISTENTE	Confianza	CONFIANZA	ACTIVO
195	1210 DEPTO DE REGIDORES	ASISTENTE	Confianza	CONFIANZA	ACTIVO
196	12100 DIRECCION ADMINISTRATIVA.	AUXILIAR ADMINISTRATIVO	Confianza	CONFIANZA	ACTIVO
197	12100 DIRECCION ADMINISTRATIVA.	ENLACE OPERATIVO	Confianza	CONFIANZA	ACTIVO
198	12100 DIRECCION ADMINISTRATIVA.	DIRECTOR	Confianza	CONFIANZA	ACTIVO
199	12200 DIRECCION PROMOCION A LA SALUD	AUXILIAR ADMINISTRATIVO	Confianza	CONFIANZA	ACTIVO
200	12200 DIRECCION PROMOCION A LA SALUD	AUXILIAR ADMINISTRATIVO	Confianza	CONFIANZA	ACTIVO
201	12200 DIRECCION PROMOCION A LA SALUD	DIRECTOR	Confianza	CONFIANZA	ACTIVO



# SAN PEDRO CHOLULA

GOBIERNO MUNICIPAL 2024-2027

202	12200 DIRECCION PROMOCION A LA SALUD	MEDICO	Confianza	CONFIANZA	ACTIVO
203	12210 CASA DEL ABUE	TERAPEUTA	Confianza	CONFIANZA	ACTIVO
204	12210 CASA DEL ABUE	PROFESOR	Confianza	CONFIANZA	ACTIVO
205	12210 CASA DEL ABUE	ENCARGADA DE AREA	Confianza	CONFIANZA	ACTIVO
206	12210 CASA DEL ABUE	SUPERVISOR	Confianza	CONFIANZA	ACTIVO
207	12210 CASA DEL ABUE	AUXILIAR ADMINISTRATIVO	Confianza	CONFIANZA	ACTIVO
208	12210 CASA DEL ABUE	PROFESOR	Confianza	CONFIANZA	ACTIVO
209	12210 CASA DEL ABUE	PROFESOR	Confianza	CONFIANZA	ACTIVO
210	12210 CASA DEL ABUE	PROFESOR	Confianza	CONFIANZA	ACTIVO
211	12210 CASA DEL ABUE	PROFESOR	Confianza	CONFIANZA	ACTIVO
212	12210 CASA DEL ABUE	PROFESOR	Confianza	CONFIANZA	ACTIVO
213	12210 CASA DEL ABUE	PROFESOR	Confianza	CONFIANZA	ACTIVO
214	12210 CASA DEL ABUE	PROFESOR	Confianza	CONFIANZA	ACTIVO



# SAN PEDRO CHOLULA

GOBIERNO MUNICIPAL 2024-2027

215	12210 CASA DEL ABUE	PROFESOR	Confianza	CONFIANZA	ACTIVO
216	12210 CASA DEL ABUE	PROFESOR	Confianza	CONFIANZA	ACTIVO
217	12210 CASA DEL ABUE	PROFESOR	Confianza	CONFIANZA	ACTIVO
218	12210 CASA DEL ABUE	PROFESOR	Confianza	CONFIANZA	ACTIVO
219	12210 CASA DEL ABUE	ANALISTA	Confianza	CONFIANZA	ACTIVO
220	12220 CRI	ENCARGADO DE AREA	Confianza	CONFIANZA	ACTIVO
221	12220 CRI	MEDICO	Confianza	CONFIANZA	ACTIVO
222	12220 CRI	ENLACE ADMINISTRATIVO	Confianza	CONFIANZA	ACTIVO
223	12220 CRI	TERAPEUTA	Confianza	CONFIANZA	ACTIVO
224	12300 DIRECCION JURIDICA.	PSICOLOGO	Confianza	CONFIANZA	ACTIVO
225	12300 DIRECCION JURIDICA.	DIRECTOR	Confianza	CONFIANZA	ACTIVO
226	12300 DIRECCION JURIDICA.	ASESOR JURIDICO	Confianza	CONFIANZA	ACTIVO
227	12300 DIRECCION JURIDICA.	ENLACE OPERATIVO	Confianza	CONFIANZA	ACTIVO



# SAN PEDRO CHOLULA

GOBIERNO MUNICIPAL 2024-2027

228	12300 DIRECCION JURIDICA.	ASESOR JURIDICO	Confianza	CONFIANZA	ACTIVO
229	12300 DIRECCION JURIDICA.	PSICOLOGO	Confianza	CONFIANZA	ACTIVO
230	12300 DIRECCION JURIDICA.	ASESOR JURIDICO	Confianza	CONFIANZA	ACTIVO
231	12320 TRABAJO SOCIAL	TRABAJADOR SOCIAL	Confianza	CONFIANZA	ACTIVO
232	0000 PSICOLOGIA	PSICOLOGO	Confianza	CONFIANZA	INACTIVO
233	12400 DIR EDUCACION Y ATENCION A LA NIÑEZ	AUXILIAR ADMINISTRATIVO	Confianza	CONFIANZA	ACTIVO
234	12400 DIR EDUCACION Y ATENCION A LA NIÑEZ	DIRECTOR	Confianza	CONFIANZA	ACTIVO
235	12410 CECADE	JEFE DE DEPARTAMENTO	Confianza	CONFIANZA	ACTIVO
236	12410 CECADE	PROFESOR	Confianza	CONFIANZA	ACTIVO
237	12410 CECADE	PROFESOR	Confianza	CONFIANZA	ACTIVO
238	12410 CECADE	PROFESOR	Confianza	CONFIANZA	ACTIVO
239	12410 CECADE	PROFESOR	Confianza	CONFIANZA	ACTIVO
240	12440 UNIDADES DE BIENESTAR	BIBLIOTECARIO	Confianza	CONFIANZA	ACTIVO



# SAN PEDRO CHOLULA

GOBIERNO MUNICIPAL 2024-2027

241	12440 UNIDADES DE BIENESTAR	BIBLIOTECARIO	Confianza	CONFIANZA	ACTIVO
242	12440 UNIDADES DE BIENESTAR	ANALISTA	Confianza	CONFIANZA	ACTIVO
243	12500 DIRECCION DE ATENCION A LA MUJER	ANALISTA	Confianza	CONFIANZA	ACTIVO
244	12500 DIRECCION DE ATENCION A LA MUJER	ANALISTA	Confianza	CONFIANZA	ACTIVO
245	12500 DIRECCION DE ATENCION A LA MUJER	ANALISTA	Confianza	CONFIANZA	ACTIVO
246	12600 DIRECCION DE GUARDERIAS	ASISTENTE	Confianza	CONFIANZA	ACTIVO
247	12600 DIRECCION DE GUARDERIAS	ASISTENTE	Confianza	CONFIANZA	ACTIVO
248	12600 DIRECCION DE GUARDERIAS	ENFERMERA	Confianza	CONFIANZA	ACTIVO
249	12600 DIRECCION DE GUARDERIAS	ENCARGADA DE AREA	Confianza	CONFIANZA	ACTIVO
250	12600 DIRECCION DE GUARDERIAS	COCINERO	Confianza	CONFIANZA	ACTIVO
251	12600 DIRECCION DE GUARDERIAS	DIRECTOR	Confianza	CONFIANZA	ACTIVO
252	12600 DIRECCION DE GUARDERIAS	ASISTENTE	Confianza	CONFIANZA	ACTIVO
253	12600 DIRECCION DE GUARDERIAS	ASISTENTE	Confianza	CONFIANZA	ACTIVO



# SAN PEDRO CHOLULA

GOBIERNO MUNICIPAL 2024-2027

254	1300 SINDICATURA	SINDICO MUNICIPAL	Confianza	CONFIANZA	ACTIVO
255	1300 SINDICATURA	SINDICO MUNICIPAL	Confianza	CONFIANZA	ACTIVO
256	1300 SINDICATURA	ENLACE OPERATIVO	Confianza	CONFIANZA	ACTIVO
257	1300 SINDICATURA	ANALISTA	Confianza	CONFIANZA	ACTIVO
258	1300 SINDICATURA	ANALISTA	Confianza	CONFIANZA	ACTIVO
259	1300 SINDICATURA	ANALISTA	Confianza	CONFIANZA	ACTIVO
260	1310 DEPTO DE LO CONTENCIOSO	JEFE DE DEPARTAMENTO	Confianza	CONFIANZA	ACTIVO
261	1310 DEPTO DE LO CONTENCIOSO	ASESOR JURIDICO	Confianza	CONFIANZA	ACTIVO
262	1320 JUZGADO CALIFICADOR	JUEZ CALIFICADOR	Confianza	CONFIANZA	ACTIVO
263	1320 JUZGADO CALIFICADOR	JUEZ CALIFICADOR	Confianza	CONFIANZA	ACTIVO
264	1320 JUZGADO CALIFICADOR	AUXILIAR ADMINISTRATIVO	Confianza	CONFIANZA	ACTIVO
265	2000 SECRETARIA DEL AYUNTAMIENTO	ASESOR JURIDICO	Confianza	CONFIANZA	ACTIVO
266	2000 SECRETARIA DEL AYUNTAMIENTO	ANALISTA	Confianza	CONFIANZA	ACTIVO



# SAN PEDRO CHOLULA

GOBIERNO MUNICIPAL 2024-2027

267	2000 SECRETARIA DEL AYUNTAMIENTO	ANALISTA	Confianza	CONFIANZA	ACTIVO
268	2000 SECRETARIA DEL AYUNTAMIENTO	ANALISTA	Confianza	CONFIANZA	ACTIVO
269	2000 SECRETARIA DEL AYUNTAMIENTO	ANALISTA	Confianza	CONFIANZA	ACTIVO
270	2000 SECRETARIA DEL AYUNTAMIENTO	SECRETARIO GENERAL	Confianza	CONFIANZA	ACTIVO
271	2000 SECRETARIA DEL AYUNTAMIENTO	ANALISTA	Confianza	CONFIANZA	ACTIVO
272	0000 DEPARTAMENTO JURÍDICO	JEFE DE DEPARTAMENTO	Confianza	CONFIANZA	INACTIVO
273	2100 ARCHIVO MUNICIPAL	ANALISTA	Confianza	CONFIANZA	ACTIVO
274	2100 ARCHIVO MUNICIPAL	DIRECTOR	Confianza	CONFIANZA	ACTIVO
275	2120 DEPTO DE VENTANILLA MPAL	ENLACE OPERATIVO	Confianza	CONFIANZA	ACTIVO
276	2300 JUZGADO DE LO MUNICIPAL	SECRETARIO DE ACUERDOS CIVIL	Confianza	CONFIANZA	ACTIVO
277	2300 JUZGADO DE LO MUNICIPAL	AUXILIAR ADMINISTRATIVO	Confianza	CONFIANZA	ACTIVO
278	2300 JUZGADO DE LO MUNICIPAL	AUXILIAR ADMINISTRATIVO	Confianza	CONFIANZA	ACTIVO
279	2300 JUZGADO DE LO MUNICIPAL	JUEZ MUNICIPAL	Confianza	CONFIANZA	ACTIVO



# SAN PEDRO CHOLULA

GOBIERNO MUNICIPAL 2024-2027

280	2310 JUZGADO DEL EDO CIVIL DE LAS PERSON	ANALISTA	Confianza	CONFIANZA	ACTIVO
281	2310 JUZGADO DEL EDO CIVIL DE LAS PERSON	OFICIAL MAYOR DEL REGISTRO CIVIL	Confianza	CONFIANZA	ACTIVO
282	2310 JUZGADO DEL EDO CIVIL DE LAS PERSON	AUXILIAR ADMINISTRATIVO	Confianza	CONFIANZA	ACTIVO
283	2320 JUZGADO CALIFICADOR	AUXILIAR ADMINISTRATIVO	Confianza	CONFIANZA	ACTIVO
284	3000 TESORERIA MUNICIPAL	ANALISTA	Confianza	CONFIANZA	ACTIVO
285	3000 TESORERIA MUNICIPAL	TESORERO MUNICIPAL	Confianza	CONFIANZA	ACTIVO
286	3000 TESORERIA MUNICIPAL	ENLACE OPERATIVO	Confianza	CONFIANZA	ACTIVO
287	3000 TESORERIA MUNICIPAL	ENLACE ADMINISTRATIVO	Confianza	CONFIANZA	ACTIVO
288	3000 TESORERIA MUNICIPAL	ASESOR JURIDICO	Confianza	CONFIANZA	INACTIVO
289	3100 SECRETARIA DE FINANZAS	ENLACE OPERATIVO	Confianza	CONFIANZA	ACTIVO
290	3100 SECRETARIA DE FINANZAS	SECRETARIO	Confianza	CONFIANZA	ACTIVO
291	3100 SECRETARIA DE FINANZAS	ANALISTA	Confianza	CONFIANZA	ACTIVO
292	3100 SECRETARIA DE FINANZAS	ANALISTA	Confianza	CONFIANZA	ACTIVO



# SAN PEDRO CHOLULA

GOBIERNO MUNICIPAL 2024-2027

293	3100 SECRETARIA DE FINANZAS	ANALISTA	Confianza	CONFIANZA	ACTIVO
294	3100 SECRETARIA DE FINANZAS	ENLACE OPERATIVO	Confianza	CONFIANZA	ACTIVO
295	3110 DIRECCION DE INGRESOS	ANALISTA	Confianza	CONFIANZA	ACTIVO
296	3110 DIRECCION DE INGRESOS	DIRECTOR	Confianza	CONFIANZA	ACTIVO
297	3110 DIRECCION DE INGRESOS	ANALISTA	Confianza	CONFIANZA	ACTIVO
298	3110 DIRECCION DE INGRESOS	ANALISTA	Confianza	CONFIANZA	ACTIVO
299	3110 DIRECCION DE INGRESOS	ANALISTA	Confianza	CONFIANZA	ACTIVO
300	0000 DEPARTAMENTO DE VENTANILLA DIGITAL	JEFE DE DEPARTAMENTO	Confianza	CONFIANZA	INACTIVO
301	3111 DEPTO DE CONTROL DE REC Y CAJA GRAL	CAJERO	Confianza	CONFIANZA	ACTIVO
302	3111 DEPTO DE CONTROL DE REC Y CAJA GRAL	CAJERO	Confianza	CONFIANZA	ACTIVO
303	3111 DEPTO DE CONTROL DE REC Y CAJA GRAL	CAJERO	Confianza	CONFIANZA	ACTIVO
304	3111 DEPTO DE CONTROL DE REC Y CAJA GRAL	CAJERO	Confianza	CONFIANZA	ACTIVO
305	3111 DEPTO DE CONTROL DE REC Y CAJA GRAL	JEFE DE DEPARTAMENTO	Confianza	CONFIANZA	ACTIVO



# SAN PEDRO CHOLULA

GOBIERNO MUNICIPAL 2024-2027

306	3111 DEPTO DE CONTROL DE REC Y CAJA GRAL	CAJERO	Confianza	CONFIANZA	ACTIVO
307	3111 DEPTO DE CONTROL DE REC Y CAJA GRAL	CAJERO	Confianza	CONFIANZA	ACTIVO
308	3111 DEPTO DE CONTROL DE REC Y CAJA GRAL	CAJERO	Confianza	CONFIANZA	ACTIVO
309	3111 DEPTO DE CONTROL DE REC Y CAJA GRAL	CAJERO	Confianza	CONFIANZA	ACTIVO
310	3111 DEPTO DE CONTROL DE REC Y CAJA GRAL	CAJERO	Confianza	CONFIANZA	ACTIVO
311	3111 DEPTO DE CONTROL DE REC Y CAJA GRAL	CAJERO	Confianza	CONFIANZA	ACTIVO
312	3111 DEPTO DE CONTROL DE REC Y CAJA GRAL	CAJERO	Confianza	CONFIANZA	ACTIVO
313	3111 DEPTO DE CONTROL DE REC Y CAJA GRAL	CAJERO	Confianza	CONFIANZA	ACTIVO
314	3111 DEPTO DE CONTROL DE REC Y CAJA GRAL	CAJERO	Confianza	CONFIANZA	ACTIVO
315	3111 DEPTO DE CONTROL DE REC Y CAJA GRAL	CAJERO	Confianza	CONFIANZA	ACTIVO
316	3111 DEPTO DE CONTROL DE REC Y CAJA GRAL	ANALISTA	Confianza	CONFIANZA	ACTIVO
317	3111 DEPTO DE CONTROL DE REC Y CAJA GRAL	CAJERO	Confianza	CONFIANZA	ACTIVO
318	3112 DEPARTAMENTO DE EJECUCION	AUXILIAR ADMINISTRATIVO	Confianza	CONFIANZA	ACTIVO



# SAN PEDRO CHOLULA

GOBIERNO MUNICIPAL 2024-2027

319	3112 DEPARTAMENTO DE EJECUCION	MENSAJERO	Confianza	CONFIANZA	ACTIVO
320	3112 DEPARTAMENTO DE EJECUCION	ANALISTA	Confianza	CONFIANZA	ACTIVO
321	3112 DEPARTAMENTO DE EJECUCION	ANALISTA	Confianza	CONFIANZA	ACTIVO
322	3112 DEPARTAMENTO DE EJECUCION	ANALISTA	Confianza	CONFIANZA	ACTIVO
323	3113 DEPTO PARQUIMETRO Y ESTACIONAMIENTO	AGENTE DE MOVILIDAD URBANA	Confianza	CONFIANZA	ACTIVO
324	3113 DEPTO PARQUIMETRO Y ESTACIONAMIENTO	AGENTE DE MOVILIDAD URBANA	Confianza	CONFIANZA	ACTIVO
325	3113 DEPTO PARQUIMETRO Y ESTACIONAMIENTO	AGENTE DE MOVILIDAD URBANA	Confianza	CONFIANZA	ACTIVO
326	3113 DEPTO PARQUIMETRO Y ESTACIONAMIENTO	JEFE DE DEPARTAMENTO	Confianza	CONFIANZA	ACTIVO
327	3113 DEPTO PARQUIMETRO Y ESTACIONAMIENTO	SUPERVISOR	Confianza	CONFIANZA	ACTIVO
328	3113 DEPTO PARQUIMETRO Y ESTACIONAMIENTO	INSPECTOR COBRADOR	Confianza	CONFIANZA	ACTIVO
329	3113 DEPTO PARQUIMETRO Y ESTACIONAMIENTO	AGENTE DE MOVILIDAD URBANA	Confianza	CONFIANZA	ACTIVO
330	3113 DEPTO PARQUIMETRO Y ESTACIONAMIENTO	AGENTE DE MOVILIDAD URBANA	Confianza	CONFIANZA	ACTIVO
331	3113 DEPTO PARQUIMETRO Y ESTACIONAMIENTO	AGENTE DE MOVILIDAD URBANA	Confianza	CONFIANZA	ACTIVO



# SAN PEDRO CHOLULA

GOBIERNO MUNICIPAL 2024-2027

332	3115 PANTEONES	ENCARGADO DE AREA	Confianza	CONFIANZA	ACTIVO
333	3120 DIRECCION DE NORM Y REG COMERC	INSPECTOR COBRADOR	Confianza	CONFIANZA	ACTIVO
334	3120 DIRECCION DE NORM Y REG COMERC	SUPERVISOR	Confianza	CONFIANZA	ACTIVO
335	3120 DIRECCION DE NORM Y REG COMERC	INSPECTOR COBRADOR	Confianza	CONFIANZA	ACTIVO
336	3120 DIRECCION DE NORM Y REG COMERC	INSPECTOR COBRADOR	Confianza	CONFIANZA	ACTIVO
337	3120 DIRECCION DE NORM Y REG COMERC	INSPECTOR COBRADOR	Confianza	CONFIANZA	ACTIVO
338	3120 DIRECCION DE NORM Y REG COMERC	INSPECTOR COBRADOR	Confianza	CONFIANZA	ACTIVO
339	3120 DIRECCION DE NORM Y REG COMERC	ENCARGADO DE AREA	Confianza	CONFIANZA	ACTIVO
340	3120 DIRECCION DE NORM Y REG COMERC	ENLACE OPERATIVO	Confianza	CONFIANZA	ACTIVO
341	3120 DIRECCION DE NORM Y REG COMERC	INSPECTOR COBRADOR	Confianza	CONFIANZA	ACTIVO
342	0000 DEPARTAMENTO DE ADMINISTRACION DE ESPACIOS PUBLICOS Y GIRO COMERCIAL	JEFE DE DEPARTAMENTO	Confianza	CONFIANZA	INACTIVO
343	3121 DEPTO DE CONTROL DE CONTRIBUYENTES	JEFE DE DEPARTAMENTO	Confianza	CONFIANZA	INACTIVO
344	3121 DEPTO DE CONTROL DE CONTRIBUYENTES	AUXILIAR ADMINISTRATIVO	Confianza	CONFIANZA	ACTIVO



# SAN PEDRO CHOLULA

GOBIERNO MUNICIPAL 2024-2027

345	3121 DEPTO DE CONTROL DE CONTRIBUYENTES	AUXILIAR ADMINISTRATIVO	Confianza	CONFIANZA	ACTIVO
346	3122 MERCADO COSME DEL RAZO	ADMINISTRADOR	Confianza	CONFIANZA	ACTIVO
347	3122 MERCADO COSME DEL RAZO	VELADOR	Confianza	CONFIANZA	ACTIVO
348	3122 MERCADO COSME DEL RAZO	BARRENDERO	Confianza	CONFIANZA	ACTIVO
349	3122 MERCADO COSME DEL RAZO	BARRENDERO	Confianza	CONFIANZA	ACTIVO
350	3122 MERCADO COSME DEL RAZO	INSPECTOR COBRADOR	Confianza	CONFIANZA	ACTIVO
351	3122 MERCADO COSME DEL RAZO	BARRENDERO	Confianza	CONFIANZA	ACTIVO
352	3123 TIANGUIS XIXITLA	ADMINISTRADOR	Confianza	CONFIANZA	ACTIVO
353	3124 TIANGUIS SANTIAGO	ADMINISTRADOR	Confianza	CONFIANZA	ACTIVO
354	3124 TIANGUIS SANTIAGO	INSPECTOR COBRADOR	Confianza	CONFIANZA	ACTIVO
355	3130 DIRECCION DE PREDIAL Y CATASTRO	AUXILIAR ADMINISTRATIVO	Confianza	CONFIANZA	ACTIVO
356	3130 DIRECCION DE PREDIAL Y CATASTRO	DIRECTOR	Confianza	CONFIANZA	ACTIVO
357	3130 DIRECCION DE PREDIAL Y CATASTRO	ENLACE ADMINISTRATIVO	Confianza	CONFIANZA	ACTIVO



# SAN PEDRO CHOLULA

GOBIERNO MUNICIPAL 2024-2027

358	3130 DIRECCION DE PREDIAL Y CATASTRO	ANALISTA VALUADOR	Confianza	CONFIANZA	ACTIVO
359	3130 DIRECCION DE PREDIAL Y CATASTRO	ANALISTA VALUADOR	Confianza	CONFIANZA	ACTIVO
360	3130 DIRECCION DE PREDIAL Y CATASTRO	ANALISTA	Confianza	CONFIANZA	ACTIVO
361	3130 DIRECCION DE PREDIAL Y CATASTRO	ANALISTA VALUADOR	Confianza	CONFIANZA	ACTIVO
362	3130 DIRECCION DE PREDIAL Y CATASTRO	ENLACE ADMINISTRATIVO	Confianza	CONFIANZA	ACTIVO
363	3130 DIRECCION DE PREDIAL Y CATASTRO	ENLACE ADMINISTRATIVO	Confianza	CONFIANZA	ACTIVO
364	3130 DIRECCION DE PREDIAL Y CATASTRO	AUXILIAR ADMINISTRATIVO	Confianza	CONFIANZA	ACTIVO
365	3130 DIRECCION DE PREDIAL Y CATASTRO	ANALISTA	Confianza	CONFIANZA	ACTIVO
366	3130 DIRECCION DE PREDIAL Y CATASTRO	ANALISTA	Confianza	CONFIANZA	ACTIVO
367	3130 DIRECCION DE PREDIAL Y CATASTRO	ANALISTA	Confianza	CONFIANZA	ACTIVO
368	3131 DEPARTAMENTO DE ISABI	JEFE DE DEPARTAMENTO	Confianza	CONFIANZA	ACTIVO
369	3131 DEPARTAMENTO DE ISABI	ANALISTA	Confianza	CONFIANZA	ACTIVO
370	3132 DEPTO DE VALUACION E INSPECCION	JEFE DE DEPARTAMENTO	Confianza	CONFIANZA	ACTIVO



# SAN PEDRO CHOLULA

GOBIERNO MUNICIPAL 2024-2027

371	3132 DEPTO DE VALUACION E INSPECCION	ANALISTA VALUADOR	Confianza	CONFIANZA	ACTIVO
372	3133 DEPTO DE ACTUALIZACION DE CATASTRO	ANALISTA VALUADOR	Confianza	CONFIANZA	ACTIVO
373	3133 DEPTO DE ACTUALIZACION DE CATASTRO	JEFE DE DEPARTAMENTO	Confianza	CONFIANZA	ACTIVO
374	0000 UNIDAD DE EGRESOS, CONTROL PRESUPUESTAL Y CONTABILIDAD	ANALISTA	Confianza	CONFIANZA	ACTIVO
375	1 UNIDAD DE EGRESOS, CONTROL PRESUPUESTAL Y CONTABILIDAD	ANALISTA	Confianza	CONFIANZA	ACTIVO
376	2 UNIDAD DE EGRESOS, CONTROL PRESUPUESTAL Y CONTABILIDAD	DIRECTOR	Confianza	CONFIANZA	ACTIVO
377	3 UNIDAD DE EGRESOS, CONTROL PRESUPUESTAL Y CONTABILIDAD	ANALISTA	Confianza	CONFIANZA	ACTIVO
378	4 UNIDAD DE EGRESOS, CONTROL PRESUPUESTAL Y CONTABILIDAD	ANALISTA	Confianza	CONFIANZA	ACTIVO
379	5 UNIDAD DE EGRESOS, CONTROL PRESUPUESTAL Y CONTABILIDAD	AUXILIAR ADMINISTRATIVO	Confianza	CONFIANZA	ACTIVO
380	3141 DEPTO ORDENES DE PAGO Y PRESUPUESTO	ANALISTA	Confianza	CONFIANZA	ACTIVO
381	3151 DEPARTAMENTO DE CUENTA PUBLICA	ANALISTA	Confianza	CONFIANZA	ACTIVO
382	3200 SECRETARIA DE ADMINISTRACION	SECRETARIO	Confianza	CONFIANZA	ACTIVO
383	3200 SECRETARIA DE ADMINISTRACION	ANALISTA	Confianza	CONFIANZA	ACTIVO



# SAN PEDRO CHOLULA

GOBIERNO MUNICIPAL 2024-2027

384	3200 SECRETARIA DE ADMINISTRACION	ANALISTA	Confianza	CONFIANZA	ACTIVO
385	3200 SECRETARIA DE ADMINISTRACION	ENLACE ADMINISTRATIVO	Confianza	CONFIANZA	ACTIVO
386	3210 DIRECCION DE SISTEMAS	ENLACE OPERATIVO	Confianza	CONFIANZA	ACTIVO
387	3210 DIRECCION DE SISTEMAS	AUXILIAR ADMINISTRATIVO	Confianza	CONFIANZA	ACTIVO
388	3210 DIRECCION DE SISTEMAS	ENLACE OPERATIVO	Confianza	CONFIANZA	ACTIVO
389	3210 DIRECCION DE SISTEMAS	DIRECTOR	Confianza	CONFIANZA	ACTIVO
390	3210 DIRECCION DE SISTEMAS	ANALISTA	Confianza	CONFIANZA	ACTIVO
391	3220 DIRECCION DE RECURSOS HUMANOS	ANALISTA	Confianza	CONFIANZA	ACTIVO
392	3220 DIRECCION DE RECURSOS HUMANOS	DIRECTOR	Confianza	CONFIANZA	ACTIVO
393	3220 DIRECCION DE RECURSOS HUMANOS	AUXILIAR ADMINISTRATIVO	Confianza	CONFIANZA	ACTIVO
394	3220 DIRECCION DE RECURSOS HUMANOS	ANALISTA	Confianza	CONFIANZA	ACTIVO
395	3220 DIRECCION DE RECURSOS HUMANOS	ANALISTA	Confianza	CONFIANZA	ACTIVO
396	3220 DIRECCION DE RECURSOS HUMANOS	AUXILIAR ADMINISTRATIVO	Confianza	CONFIANZA	ACTIVO



# SAN PEDRO CHOLULA

GOBIERNO MUNICIPAL 2024-2027

397	0000 DEPARTAMENTO ASISTENCIA LEGAL Y CONTRATOS	JEFE DE DEPARTAMENTO	Confianza	CONFIANZA	INACTIVO
398	3221 DEPARTAMENTO DE NOMINAS	ANALISTA	Confianza	CONFIANZA	ACTIVO
399	3221 DEPARTAMENTO DE NOMINAS	JEFE DE DEPARTAMENTO	Confianza	CONFIANZA	ACTIVO
400	3222 BIENESTAR LABORAL Y DESARROLLO ORGANIZACIONAL	MEDICO	Confianza	CONFIANZA	ACTIVO
401	3222 BIENESTAR LABORAL Y DESARROLLO ORGANIZACIONAL	JEFE DE DEPARTAMENTO	Confianza	CONFIANZA	ACTIVO
402	3222 BIENESTAR LABORAL Y DESARROLLO ORGANIZACIONAL	ANALISTA	Confianza	CONFIANZA	ACTIVO
403	3230 DIR REC MATERIALES Y SERVICIOS	AUXILIAR ADMINISTRATIVO	Confianza	CONFIANZA	ACTIVO
404	3230 DIR REC MATERIALES Y SERVICIOS	ENLACE OPERATIVO	Confianza	CONFIANZA	ACTIVO
405	3230 DIR REC MATERIALES Y SERVICIOS	ANALISTA	Confianza	CONFIANZA	ACTIVO
406	3230 DIR REC MATERIALES Y SERVICIOS	ANALISTA	Confianza	CONFIANZA	ACTIVO
407	3230 DIR REC MATERIALES Y SERVICIOS	ANALISTA	Confianza	CONFIANZA	ACTIVO
408	3230 DIR REC MATERIALES Y SERVICIOS	ANALISTA	Confianza	CONFIANZA	ACTIVO
409	3230 DIR REC MATERIALES Y SERVICIOS	ANALISTA	Confianza	CONFIANZA	ACTIVO



# SAN PEDRO CHOLULA

GOBIERNO MUNICIPAL 2024-2027

410	3230 DIR REC MATERIALES Y SERVICIOS	ANALISTA	Confianza	CONFIANZA	ACTIVO
411	3230 DIR REC MATERIALES Y SERVICIOS	ANALISTA	Confianza	CONFIANZA	ACTIVO
412	3230 DIR REC MATERIALES Y SERVICIOS	ANALISTA	Confianza	CONFIANZA	ACTIVO
413	3230 DIR REC MATERIALES Y SERVICIOS	DIRECTOR	Confianza	CONFIANZA	ACTIVO
414	3230 DIR REC MATERIALES Y SERVICIOS	ANALISTA	Confianza	CONFIANZA	ACTIVO
415	3230 DIR REC MATERIALES Y SERVICIOS	ANALISTA	Confianza	CONFIANZA	ACTIVO
416	3230 DIR REC MATERIALES Y SERVICIOS	ANALISTA	Confianza	CONFIANZA	ACTIVO
417	3230 DIR REC MATERIALES Y SERVICIOS	ANALISTA	Confianza	CONFIANZA	ACTIVO
418	3230 DIR REC MATERIALES Y SERVICIOS	ANALISTA	Confianza	CONFIANZA	ACTIVO
419	3230 DIR REC MATERIALES Y SERVICIOS	ANALISTA	Confianza	CONFIANZA	ACTIVO
420	3230 DIR REC MATERIALES Y SERVICIOS	ANALISTA	Confianza	CONFIANZA	ACTIVO
421	3230 DIR REC MATERIALES Y SERVICIOS	ANALISTA	Confianza	CONFIANZA	ACTIVO
422	0000 DEPARTAMENTO ASISTENCIA LEGAL Y CONTRATOS	JEFE DE DEPARTAMENTO	Confianza	CONFIANZA	INACTIVO



# SAN PEDRO CHOLULA

GOBIERNO MUNICIPAL 2024-2027

423	3231 DEPTO DE CONTROL VEHICULAR	ANALISTA	Confianza	CONFIANZA	ACTIVO
424	3231 DEPTO DE CONTROL VEHICULAR	JEFE DE DEPARTAMENTO	Confianza	CONFIANZA	ACTIVO
425	3231 DEPTO DE CONTROL VEHICULAR	ANALISTA	Confianza	CONFIANZA	ACTIVO
426	3231 DEPTO DE CONTROL VEHICULAR	ANALISTA	Confianza	CONFIANZA	ACTIVO
427	3232 DEPARTAMENTO DE ADQUISICIONES	JEFE DE DEPARTAMENTO	Confianza	CONFIANZA	ACTIVO
428	3232 DEPARTAMENTO DE ADQUISICIONES	MENSAJERO	Confianza	CONFIANZA	ACTIVO
429	3232 DEPARTAMENTO DE ADQUISICIONES	ANALISTA	Confianza	CONFIANZA	ACTIVO
430	3233 DEPARTAMENTO DE ADJUDICACIONES	ANALISTA	Confianza	CONFIANZA	ACTIVO
431	3233 DEPARTAMENTO DE ADJUDICACIONES	JEFE DE DEPARTAMENTO	Confianza	CONFIANZA	ACTIVO
432	3240 DIRECCION DE PATRIMONIO MUNICIPAL	DIRECTOR	Confianza	CONFIANZA	INACTIVO
433	3240 DIRECCION DE PATRIMONIO MUNICIPAL	ANALISTA	Confianza	CONFIANZA	ACTIVO
434	3240 DIRECCION DE PATRIMONIO MUNICIPAL	ANALISTA	Confianza	CONFIANZA	ACTIVO
435	0000 DEPARTAMENTO DE BIENES MUBLES E INVENTARIO	ANALISTA	Confianza	CONFIANZA	INACTIVO



# SAN PEDRO CHOLULA

GOBIERNO MUNICIPAL 2024-2027

436	0000 DEPARTAMENTO DE BIENES INMUEBLES	ANALISTA	Confianza	CONFIANZA	INACTIVO
437	4000 CONTRALORIA MUNICIPAL	ANALISTA	Confianza	CONFIANZA	ACTIVO
438	4000 CONTRALORIA MUNICIPAL	ENLACE OPERATIVO	Confianza	CONFIANZA	ACTIVO
439	4000 CONTRALORIA MUNICIPAL	CONTRALOR MUNICIPAL	Confianza	CONFIANZA	ACTIVO
440	4000 CONTRALORIA MUNICIPAL	ANALISTA	Confianza	CONFIANZA	ACTIVO
441	4000 CONTRALORIA MUNICIPAL	ANALISTA	Confianza	CONFIANZA	ACTIVO
442	4000 CONTRALORIA MUNICIPAL	ANALISTA	Confianza	CONFIANZA	ACTIVO
443	4011 SUBCONTRALORIA DE AUDITORIA GUBERNAMENTAL Y EVALUACION	SUBCONTRALOR	Confianza	CONFIANZA	ACTIVO
444	4021 SUBCONTRALORIA DE SUBSTANCIACION DE RESPONSABILIDADES ADMITIVAS	SUBCONTRALOR	Confianza	CONFIANZA	ACTIVO
445	4022 DEPARTAMENTO DE SUBSTANCIACION	JEFE DE DEPARTAMENTO	Confianza	CONFIANZA	ACTIVO
446	4031 SUBCONTRALORIA DE QUEJAS, DENUNCIAS Y RESP. P	ENCARGADO DE AREA	Confianza	CONFIANZA	ACTIVO
447	4031 SUBCONTRALORIA DE QUEJAS, DENUNCIAS Y RESP. P	ASESOR JURIDICO	Confianza	CONFIANZA	INACTIVO
448	4041 SUBCONTRALORIA DE MEJORA REGULATORIA	SUBCONTRALOR	Confianza	CONFIANZA	ACTIVO



# SAN PEDRO CHOLULA

GOBIERNO MUNICIPAL 2024-2027

449	5000 SRIA GOBERNACION Y POLIT PUBLICAS	ANALISTA	Confianza	CONFIANZA	ACTIVO
450	5000 SRIA GOBERNACION Y POLIT PUBLICAS	SECRETARIO	Confianza	CONFIANZA	ACTIVO
451	5000 SRIA GOBERNACION Y POLIT PUBLICAS	ANALISTA	Confianza	CONFIANZA	ACTIVO
452	5000 SRIA GOBERNACION Y POLIT PUBLICAS	AUXILIAR ADMINISTRATIVO	Confianza	CONFIANZA	ACTIVO
453	5000 SRIA GOBERNACION Y POLIT PUBLICAS	AUXILIAR ADMINISTRATIVO	Confianza	CONFIANZA	ACTIVO
454	5000 SRIA GOBERNACION Y POLIT PUBLICAS	ANALISTA	Confianza	CONFIANZA	ACTIVO
455	5000 SRIA GOBERNACION Y POLIT PUBLICAS	ANALISTA	Confianza	CONFIANZA	ACTIVO
456	5200 PARTICIPACIÓN CIUDADANA	DIRECTOR	Confianza	CONFIANZA	INACTIVO
457	5100 DIR DE ASUNTOS RELIGIOSOS, POLITICOS Y SOCIALES	DIRECTOR	Confianza	CONFIANZA	ACTIVO
458	0000 DEPARTAMENTO DE ATENCIÓN CIUDADANA Y RESOLUCIÓN DE CONFLICTOS COMUNITARIOS	JEFE DE DEPARTAMENTO	Confianza	CONFIANZA	INACTIVO
459	5300 DIRECCION DE ATENCION A MIGRANTES	DIRECTOR	Confianza	CONFIANZA	ACTIVO
460	5400 DIR.DERECHOS HUMANOS	DIRECTOR	Confianza	CONFIANZA	ACTIVO
461	5400 DIR.DERECHOS HUMANOS	AUXILIAR ADMINISTRATIVO	Confianza	CONFIANZA	ACTIVO



# SAN PEDRO CHOLULA

GOBIERNO MUNICIPAL 2024-2027

462	6000 SECRETARIA DE SEGURIDAD CIUDADANA	ENLACE ADMINISTRATIVO	Confianza	CONFIANZA	ACTIVO
463	6000 SECRETARIA DE SEGURIDAD CIUDADANA	ENCARGADO DE AREA	Confianza	CONFIANZA	ACTIVO
464	6000 SECRETARIA DE SEGURIDAD CIUDADANA	SECRETARIO	Confianza	CONFIANZA	ACTIVO
465	6000 SECRETARIA DE SEGURIDAD CIUDADANA	AUXILIAR ADMINISTRATIVO	Confianza	CONFIANZA	ACTIVO
466	6001 SUBSECRETARIA DE SEGURIDAD CIUDADANA	SECRETARIO	Confianza	CONFIANZA	INACTIVO
467	6010 DIRECCION ADMINISTRATIVA	DIRECTOR	Confianza	CONFIANZA	INACTIVO
468	6010 DIRECCION ADMINISTRATIVA	AUXILIAR ADMINISTRATIVO	Confianza	CONFIANZA	ACTIVO
469	6010 DIRECCION ADMINISTRATIVA	ANALISTA	Confianza	CONFIANZA	ACTIVO
470	6011 AREA MEDICA	MEDICO	Confianza	CONFIANZA	ACTIVO
471	6011 AREA MEDICA	MEDICO	Confianza	CONFIANZA	ACTIVO
472	6020 DIRECCION JURIDICA	ASESOR JURIDICO	Confianza	CONFIANZA	ACTIVO
473	6020 DIRECCION JURIDICA	DIRECTOR	Confianza	CONFIANZA	ACTIVO
474	6030 DIRECCION DE POLICIA MUNICIPAL	DIRECTOR	Confianza	CONFIANZA	ACTIVO



# SAN PEDRO CHOLULA

GOBIERNO MUNICIPAL 2024-2027

475	6031 POLICIAS	POLICIA	Confianza	CONFIANZA	ACTIVO
476	6031 POLICIAS	ANALISTA	Confianza	CONFIANZA	ACTIVO
477	6032 GUARDIAS	GUARDIA CIUDADANO	Confianza	CONFIANZA	ACTIVO
478	6032 GUARDIAS	GUARDIA CIUDADANO	Confianza	CONFIANZA	ACTIVO
479	6032 GUARDIAS	GUARDIA CIUDADANO	Confianza	CONFIANZA	ACTIVO
480	6032 GUARDIAS	GUARDIA CIUDADANO	Confianza	CONFIANZA	ACTIVO
481	6032 GUARDIAS	GUARDIA CIUDADANO	Confianza	CONFIANZA	ACTIVO
482	6032 GUARDIAS	GUARDIA CIUDADANO	Confianza	CONFIANZA	ACTIVO
483	6032 GUARDIAS	GUARDIA CIUDADANO	Confianza	CONFIANZA	ACTIVO
484	6032 GUARDIAS	GUARDIA CIUDADANO	Confianza	CONFIANZA	ACTIVO
485	6032 GUARDIAS	GUARDIA CIUDADANO	Confianza	CONFIANZA	ACTIVO
486	6032 GUARDIAS	GUARDIA CIUDADANO	Confianza	CONFIANZA	ACTIVO
487	6032 GUARDIAS	GUARDIA CIUDADANO	Confianza	CONFIANZA	ACTIVO



# SAN PEDRO CHOLULA

GOBIERNO MUNICIPAL 2024-2027

488	6032 GUARDIAS	GUARDIA CIUDADANO	Confianza	CONFIANZA	ACTIVO
489	6032 GUARDIAS	GUARDIA CIUDADANO	Confianza	CONFIANZA	ACTIVO
490	6032 GUARDIAS	GUARDIA CIUDADANO	Confianza	CONFIANZA	ACTIVO
491	6032 GUARDIAS	SUPERVISOR	Confianza	CONFIANZA	ACTIVO
492	6032 GUARDIAS	GUARDIA CIUDADANO	Confianza	CONFIANZA	ACTIVO
493	6032 GUARDIAS	GUARDIA CIUDADANO	Confianza	CONFIANZA	ACTIVO
494	6032 GUARDIAS	GUARDIA CIUDADANO	Confianza	CONFIANZA	ACTIVO
495	6032 GUARDIAS	GUARDIA CIUDADANO	Confianza	CONFIANZA	ACTIVO
496	6032 GUARDIAS	GUARDIA CIUDADANO	Confianza	CONFIANZA	ACTIVO
497	6032 GUARDIAS	GUARDIA CIUDADANO	Confianza	CONFIANZA	ACTIVO
498	6032 GUARDIAS	GUARDIA CIUDADANO	Confianza	CONFIANZA	ACTIVO
499	6032 GUARDIAS	GUARDIA CIUDADANO	Confianza	CONFIANZA	ACTIVO
500	6032 GUARDIAS	GUARDIA CIUDADANO	Confianza	CONFIANZA	ACTIVO



# SAN PEDRO CHOLULA

GOBIERNO MUNICIPAL 2024-2027

501	6032 GUARDIAS	GUARDIA CIUDADANO	Confianza	CONFIANZA	ACTIVO
502	6032 GUARDIAS	GUARDIA CIUDADANO	Confianza	CONFIANZA	ACTIVO
503	6032 GUARDIAS	GUARDIA CIUDADANO	Confianza	CONFIANZA	ACTIVO
504	6032 GUARDIAS	GUARDIA CIUDADANO	Confianza	CONFIANZA	ACTIVO
505	6032 GUARDIAS	GUARDIA CIUDADANO	Confianza	CONFIANZA	ACTIVO
506	6032 GUARDIAS	GUARDIA CIUDADANO	Confianza	CONFIANZA	ACTIVO
507	6032 GUARDIAS	GUARDIA CIUDADANO	Confianza	CONFIANZA	ACTIVO
508	6032 GUARDIAS	GUARDIA CIUDADANO	Confianza	CONFIANZA	ACTIVO
509	6032 GUARDIAS	GUARDIA CIUDADANO	Confianza	CONFIANZA	ACTIVO
510	6032 GUARDIAS	GUARDIA CIUDADANO	Confianza	CONFIANZA	ACTIVO
511	6032 GUARDIAS	GUARDIA CIUDADANO	Confianza	CONFIANZA	ACTIVO
512	6032 GUARDIAS	GUARDIA CIUDADANO	Confianza	CONFIANZA	ACTIVO
513	6032 GUARDIAS	GUARDIA CIUDADANO	Confianza	CONFIANZA	ACTIVO



# SAN PEDRO CHOLULA

GOBIERNO MUNICIPAL 2024-2027

514	6032 GUARDIAS	GUARDIA CIUDADANO	Confianza	CONFIANZA	ACTIVO
515	6032 GUARDIAS	GUARDIA CIUDADANO	Confianza	CONFIANZA	ACTIVO
516	6032 GUARDIAS	GUARDIA CIUDADANO	Confianza	CONFIANZA	ACTIVO
517	6032 GUARDIAS	GUARDIA CIUDADANO	Confianza	CONFIANZA	ACTIVO
518	6032 GUARDIAS	GUARDIA CIUDADANO	Confianza	CONFIANZA	ACTIVO
519	6032 GUARDIAS	GUARDIA CIUDADANO	Confianza	CONFIANZA	ACTIVO
520	6032 GUARDIAS	GUARDIA CIUDADANO	Confianza	CONFIANZA	ACTIVO
521	6032 GUARDIAS	GUARDIA CIUDADANO	Confianza	CONFIANZA	ACTIVO
522	6032 GUARDIAS	GUARDIA CIUDADANO	Confianza	CONFIANZA	ACTIVO
523	6032 GUARDIAS	GUARDIA CIUDADANO	Confianza	CONFIANZA	ACTIVO
524	6032 GUARDIAS	GUARDIA CIUDADANO	Confianza	CONFIANZA	ACTIVO
525	6032 GUARDIAS	GUARDIA CIUDADANO	Confianza	CONFIANZA	ACTIVO
526	6032 GUARDIAS	GUARDIA CIUDADANO	Confianza	CONFIANZA	ACTIVO



# SAN PEDRO CHOLULA

GOBIERNO MUNICIPAL 2024-2027

527	6032 GUARDIAS	GUARDIA CIUDADANO	Confianza	CONFIANZA	ACTIVO
528	6032 GUARDIAS	GUARDIA CIUDADANO	Confianza	CONFIANZA	ACTIVO
529	6032 GUARDIAS	GUARDIA CIUDADANO	Confianza	CONFIANZA	ACTIVO
530	6032 GUARDIAS	GUARDIA CIUDADANO	Confianza	CONFIANZA	ACTIVO
531	6032 GUARDIAS	GUARDIA CIUDADANO	Confianza	CONFIANZA	ACTIVO
532	6032 GUARDIAS	GUARDIA CIUDADANO	Confianza	CONFIANZA	ACTIVO
533	6032 GUARDIAS	GUARDIA CIUDADANO	Confianza	CONFIANZA	ACTIVO
534	6032 GUARDIAS	GUARDIA CIUDADANO	Confianza	CONFIANZA	ACTIVO
535	6032 GUARDIAS	GUARDIA CIUDADANO	Confianza	CONFIANZA	ACTIVO
536	6032 GUARDIAS	GUARDIA CIUDADANO	Confianza	CONFIANZA	ACTIVO
537	6032 GUARDIAS	GUARDIA CIUDADANO	Confianza	CONFIANZA	ACTIVO
538	6032 GUARDIAS	GUARDIA CIUDADANO	Confianza	CONFIANZA	ACTIVO
539	6032 GUARDIAS	GUARDIA CIUDADANO	Confianza	CONFIANZA	ACTIVO



# SAN PEDRO CHOLULA

GOBIERNO MUNICIPAL 2024-2027

540	6032 GUARDIAS	GUARDIA CIUDADANO	Confianza	CONFIANZA	ACTIVO
541	6032 GUARDIAS	GUARDIA CIUDADANO	Confianza	CONFIANZA	ACTIVO
542	6032 GUARDIAS	GUARDIA CIUDADANO	Confianza	CONFIANZA	ACTIVO
543	6032 GUARDIAS	GUARDIA CIUDADANO	Confianza	CONFIANZA	ACTIVO
544	6032 GUARDIAS	GUARDIA CIUDADANO	Confianza	CONFIANZA	ACTIVO
545	6032 GUARDIAS	GUARDIA CIUDADANO	Confianza	CONFIANZA	ACTIVO
546	6032 GUARDIAS	GUARDIA CIUDADANO	Confianza	CONFIANZA	ACTIVO
547	6032 GUARDIAS	GUARDIA CIUDADANO	Confianza	CONFIANZA	ACTIVO
548	6032 GUARDIAS	GUARDIA CIUDADANO	Confianza	CONFIANZA	ACTIVO
549	6032 GUARDIAS	GUARDIA CIUDADANO	Confianza	CONFIANZA	ACTIVO
550	6032 GUARDIAS	GUARDIA CIUDADANO	Confianza	CONFIANZA	ACTIVO
551	6032 GUARDIAS	GUARDIA CIUDADANO	Confianza	CONFIANZA	ACTIVO
552	6032 GUARDIAS	GUARDIA CIUDADANO	Confianza	CONFIANZA	ACTIVO



# SAN PEDRO CHOLULA

GOBIERNO MUNICIPAL 2024-2027

553	6032 GUARDIAS	GUARDIA CIUDADANO	Confianza	CONFIANZA	ACTIVO
554	6032 GUARDIAS	GUARDIA CIUDADANO	Confianza	CONFIANZA	ACTIVO
555	6032 GUARDIAS	GUARDIA CIUDADANO	Confianza	CONFIANZA	ACTIVO
556	6032 GUARDIAS	GUARDIA CIUDADANO	Confianza	CONFIANZA	ACTIVO
557	6032 GUARDIAS	GUARDIA CIUDADANO	Confianza	CONFIANZA	ACTIVO
558	6032 GUARDIAS	GUARDIA CIUDADANO	Confianza	CONFIANZA	ACTIVO
559	6032 GUARDIAS	GUARDIA CIUDADANO	Confianza	CONFIANZA	ACTIVO
560	6032 GUARDIAS	GUARDIA CIUDADANO	Confianza	CONFIANZA	ACTIVO
561	6032 GUARDIAS	GUARDIA CIUDADANO	Confianza	CONFIANZA	ACTIVO
562	6032 GUARDIAS	GUARDIA CIUDADANO	Confianza	CONFIANZA	ACTIVO
563	6032 GUARDIAS	GUARDIA CIUDADANO	Confianza	CONFIANZA	ACTIVO
564	6032 GUARDIAS	GUARDIA CIUDADANO	Confianza	CONFIANZA	ACTIVO
565	6032 GUARDIAS	GUARDIA CIUDADANO	Confianza	CONFIANZA	ACTIVO



# SAN PEDRO CHOLULA

GOBIERNO MUNICIPAL 2024-2027

566	6032 GUARDIAS	SUPERVISOR	Confianza	CONFIANZA	ACTIVO
567	6032 GUARDIAS	GUARDIA CIUDADANO	Confianza	CONFIANZA	ACTIVO
568	6032 GUARDIAS	GUARDIA CIUDADANO	Confianza	CONFIANZA	ACTIVO
569	6032 GUARDIAS	GUARDIA CIUDADANO	Confianza	CONFIANZA	ACTIVO
570	6032 GUARDIAS	GUARDIA CIUDADANO	Confianza	CONFIANZA	ACTIVO
571	6032 GUARDIAS	GUARDIA CIUDADANO	Confianza	CONFIANZA	ACTIVO
572	6032 GUARDIAS	GUARDIA CIUDADANO	Confianza	CONFIANZA	ACTIVO
573	6032 GUARDIAS	GUARDIA CIUDADANO	Confianza	CONFIANZA	ACTIVO
574	6032 GUARDIAS	GUARDIA CIUDADANO	Confianza	CONFIANZA	ACTIVO
575	6032 GUARDIAS	GUARDIA CIUDADANO	Confianza	CONFIANZA	ACTIVO
576	6032 GUARDIAS	GUARDIA CIUDADANO	Confianza	CONFIANZA	ACTIVO
577	6032 GUARDIAS	GUARDIA CIUDADANO	Confianza	CONFIANZA	ACTIVO
578	6032 GUARDIAS	GUARDIA CIUDADANO	Confianza	CONFIANZA	ACTIVO



# SAN PEDRO CHOLULA

GOBIERNO MUNICIPAL 2024-2027

579	6032 GUARDIAS	GUARDIA CIUDADANO	Confianza	CONFIANZA	ACTIVO
580	6032 GUARDIAS	GUARDIA CIUDADANO	Confianza	CONFIANZA	ACTIVO
581	6032 GUARDIAS	GUARDIA CIUDADANO	Confianza	CONFIANZA	ACTIVO
582	6032 GUARDIAS	GUARDIA CIUDADANO	Confianza	CONFIANZA	ACTIVO
583	6032 GUARDIAS	GUARDIA CIUDADANO	Confianza	CONFIANZA	ACTIVO
584	6032 GUARDIAS	GUARDIA CIUDADANO	Confianza	CONFIANZA	ACTIVO
585	6032 GUARDIAS	GUARDIA CIUDADANO	Confianza	CONFIANZA	ACTIVO
586	6032 GUARDIAS	GUARDIA CIUDADANO	Confianza	CONFIANZA	ACTIVO
587	6032 GUARDIAS	GUARDIA CIUDADANO	Confianza	CONFIANZA	ACTIVO
588	6032 GUARDIAS	GUARDIA CIUDADANO	Confianza	CONFIANZA	ACTIVO
589	6032 GUARDIAS	GUARDIA CIUDADANO	Confianza	CONFIANZA	ACTIVO
590	6032 GUARDIAS	GUARDIA CIUDADANO	Confianza	CONFIANZA	ACTIVO
591	6032 GUARDIAS	GUARDIA CIUDADANO	Confianza	CONFIANZA	ACTIVO



# SAN PEDRO CHOLULA

GOBIERNO MUNICIPAL 2024-2027

592	6032 GUARDIAS	GUARDIA CIUDADANO	Confianza	CONFIANZA	ACTIVO
593	6032 GUARDIAS	GUARDIA CIUDADANO	Confianza	CONFIANZA	ACTIVO
594	6032 GUARDIAS	GUARDIA CIUDADANO	Confianza	CONFIANZA	ACTIVO
595	6032 GUARDIAS	GUARDIA CIUDADANO	Confianza	CONFIANZA	ACTIVO
596	6032 GUARDIAS	GUARDIA CIUDADANO	Confianza	CONFIANZA	ACTIVO
597	6032 GUARDIAS	GUARDIA CIUDADANO	Confianza	CONFIANZA	ACTIVO
598	6032 GUARDIAS	GUARDIA CIUDADANO	Confianza	CONFIANZA	ACTIVO
599	6032 GUARDIAS	GUARDIA CIUDADANO	Confianza	CONFIANZA	ACTIVO
600	6032 GUARDIAS	GUARDIA CIUDADANO	Confianza	CONFIANZA	ACTIVO
601	6032 GUARDIAS	GUARDIA CIUDADANO	Confianza	CONFIANZA	ACTIVO
602	6032 GUARDIAS	GUARDIA CIUDADANO	Confianza	CONFIANZA	ACTIVO
603	6032 GUARDIAS	GUARDIA CIUDADANO	Confianza	CONFIANZA	ACTIVO
604	6032 GUARDIAS	GUARDIA CIUDADANO	Confianza	CONFIANZA	ACTIVO



# SAN PEDRO CHOLULA

GOBIERNO MUNICIPAL 2024-2027

605	6032 GUARDIAS	GUARDIA CIUDADANO	Confianza	CONFIANZA	ACTIVO
606	6032 GUARDIAS	GUARDIA CIUDADANO	Confianza	CONFIANZA	ACTIVO
607	6032 GUARDIAS	GUARDIA CIUDADANO	Confianza	CONFIANZA	ACTIVO
608	6032 GUARDIAS	GUARDIA CIUDADANO	Confianza	CONFIANZA	ACTIVO
609	6032 GUARDIAS	GUARDIA CIUDADANO	Confianza	CONFIANZA	ACTIVO
610	6032 GUARDIAS	GUARDIA CIUDADANO	Confianza	CONFIANZA	ACTIVO
611	6032 GUARDIAS	GUARDIA CIUDADANO	Confianza	CONFIANZA	ACTIVO
612	6032 GUARDIAS	GUARDIA CIUDADANO	Confianza	CONFIANZA	ACTIVO
613	6032 GUARDIAS	GUARDIA CIUDADANO	Confianza	CONFIANZA	ACTIVO
614	6032 GUARDIAS	GUARDIA CIUDADANO	Confianza	CONFIANZA	ACTIVO
615	6032 GUARDIAS	GUARDIA CIUDADANO	Confianza	CONFIANZA	ACTIVO
616	6032 GUARDIAS	GUARDIA CIUDADANO	Confianza	CONFIANZA	ACTIVO
617	6032 GUARDIAS	GUARDIA CIUDADANO	Confianza	CONFIANZA	ACTIVO



# SAN PEDRO CHOLULA

GOBIERNO MUNICIPAL 2024-2027

618	6040 DIRECCION DE VIALIDAD	ENLACE OPERATIVO	Confianza	CONFIANZA	ACTIVO
619	6040 DIRECCION DE VIALIDAD	POLICIA	Confianza	CONFIANZA	INACTIVO
620	6040 DIRECCION DE VIALIDAD	POLICIA	Confianza	CONFIANZA	INACTIVO
621	6040 DIRECCION DE VIALIDAD	POLICIA	Confianza	CONFIANZA	INACTIVO
622	6040 DIRECCION DE VIALIDAD	POLICIA	Confianza	CONFIANZA	INACTIVO
623	6040 DIRECCION DE VIALIDAD	DIRECTOR	Confianza	CONFIANZA	ACTIVO
624	6042 DEPARTAMENTO TÉCNICO	JEFE DE DEPARTAMENTO	Confianza	CONFIANZA	INACTIVO
625	6041 DEPARTAMENTO DE PERITOS	JEFE DE DEPARTAMENTO	Confianza	CONFIANZA	ACTIVO
626	6050 DIR DEL CTRO DE COM Y CONTROL C2	DIRECTOR	Confianza	CONFIANZA	ACTIVO
627	6060 DIR DE PREV AL DELITO Y ATN A VICT	DIRECTOR	Confianza	CONFIANZA	ACTIVO
628	0000 UNIDAD DE ATENCION INMEDIATA A LAS MUJERES	JEFE DE DEPARTAMENTO	Confianza	CONFIANZA	INACTIVO
629	6061 DEPARTAMENTO DE POLITICA CRIMINOLOGICA	JEFE DE DEPARTAMENTO	Confianza	CONFIANZA	ACTIVO
630	6062 DEPTO DE ATN DE VICTIMAS DE VIOLENC	JEFE DE DEPARTAMENTO	Confianza	CONFIANZA	ACTIVO



# SAN PEDRO CHOLULA

GOBIERNO MUNICIPAL 2024-2027

631	7100 DIRECCION DE PROTECCION CIVIL	DIRECTOR	Confianza	CONFIANZA	ACTIVO
632	7100 DIRECCION DE PROTECCION CIVIL	CHOFER	Confianza	CONFIANZA	INACTIVO
633	7100 DIRECCION DE PROTECCION CIVIL	ANALISTA	Confianza	CONFIANZA	ACTIVO
634	7110 DEPARTAMENTO ADMINISTRATIVO	JEFE DE DEPARTAMENTO	Confianza	CONFIANZA	INACTIVO
635	7110 DEPARTAMENTO ADMINISTRATIVO	AUXILIAR ADMINISTRATIVO	Confianza	CONFIANZA	ACTIVO
636	7110 DEPARTAMENTO ADMINISTRATIVO	NOTIFICADOR	Confianza	CONFIANZA	ACTIVO
637	7120 BOMBEROS	PARAMEDICO	Confianza	CONFIANZA	ACTIVO
638	7120 BOMBEROS	BOMBERO RAZO	Confianza	CONFIANZA	ACTIVO
639	7120 BOMBEROS	BOMBERO RAZO	Confianza	CONFIANZA	ACTIVO
640	7120 BOMBEROS	BOMBERO RAZO	Confianza	CONFIANZA	ACTIVO
641	7120 BOMBEROS	BOMBERO RAZO	Confianza	CONFIANZA	ACTIVO
642	7120 BOMBEROS	BOMBERO RAZO	Confianza	CONFIANZA	ACTIVO
643	7120 BOMBEROS	BOMBERO RAZO	Confianza	CONFIANZA	ACTIVO



# SAN PEDRO CHOLULA

GOBIERNO MUNICIPAL 2024-2027

644	7120 BOMBEROS	BOMBERO RAZO	Confianza	CONFIANZA	ACTIVO
645	7120 BOMBEROS	BOMBERO RAZO	Confianza	CONFIANZA	ACTIVO
646	7120 BOMBEROS	BOMBERO RAZO	Confianza	CONFIANZA	ACTIVO
647	7120 BOMBEROS	BOMBERO RAZO	Confianza	CONFIANZA	ACTIVO
648	7130 ATENCION PREHOSPITALARIA	JEFE DE DEPARTAMENTO	Confianza	CONFIANZA	INACTIVO
649	7130 ATENCION PREHOSPITALARIA	PARAMEDICO	Confianza	CONFIANZA	ACTIVO
650	7130 ATENCION PREHOSPITALARIA	PARAMEDICO	Confianza	CONFIANZA	ACTIVO
651	8000 SRIA INFRAESTR Y SERV PUB GRALES	ANALISTA	Confianza	CONFIANZA	ACTIVO
652	8000 SRIA INFRAESTR Y SERV PUB GRALES	AUXILIAR ADMINISTRATIVO	Confianza	CONFIANZA	ACTIVO
653	8000 SRIA INFRAESTR Y SERV PUB GRALES	ANALISTA	Confianza	CONFIANZA	ACTIVO
654	8000 SRIA INFRAESTR Y SERV PUB GRALES	SECRETARIO	Confianza	CONFIANZA	ACTIVO
655	8000 SRIA INFRAESTR Y SERV PUB GRALES	ENLACE OPERATIVO	Confianza	CONFIANZA	ACTIVO
656	0000 UNIDAD DE GESTION Y PROYECTOS	JEFE DE DEPARTAMENTO	Confianza	CONFIANZA	INACTIVO



# SAN PEDRO CHOLULA

GOBIERNO MUNICIPAL 2024-2027

657	8010 DEPARTAMENTO DE SERVICIOS EMERGENTES	JEFE DE DEPARTAMENTO	Confianza	CONFIANZA	ACTIVO
658	8010 DEPARTAMENTO DE SERVICIOS EMERGENTES	AUXILIAR ADMINISTRATIVO	Confianza	CONFIANZA	ACTIVO
659	8010 DEPARTAMENTO DE SERVICIOS EMERGENTES	AYUDANTE GENERAL	Confianza	CONFIANZA	ACTIVO
660	8100 DIRECCION DE OBRA PUBLICA	AUXILIAR ADMINISTRATIVO	Confianza	CONFIANZA	ACTIVO
661	8100 DIRECCION DE OBRA PUBLICA	ENLACE OPERATIVO	Confianza	CONFIANZA	ACTIVO
662	8100 DIRECCION DE OBRA PUBLICA	ANALISTA	Confianza	CONFIANZA	ACTIVO
663	8100 DIRECCION DE OBRA PUBLICA	ANALISTA	Confianza	CONFIANZA	ACTIVO
664	8100 DIRECCION DE OBRA PUBLICA	ANALISTA	Confianza	CONFIANZA	ACTIVO
665	8100 DIRECCION DE OBRA PUBLICA	ANALISTA	Confianza	CONFIANZA	ACTIVO
666	8100 DIRECCION DE OBRA PUBLICA	ANALISTA	Confianza	CONFIANZA	ACTIVO
667	8100 DIRECCION DE OBRA PUBLICA	ANALISTA	Confianza	CONFIANZA	ACTIVO
668	8100 DIRECCION DE OBRA PUBLICA	ANALISTA	Confianza	CONFIANZA	ACTIVO
669	8100 DIRECCION DE OBRA PUBLICA	ANALISTA	Confianza	CONFIANZA	ACTIVO



# SAN PEDRO CHOLULA

GOBIERNO MUNICIPAL 2024-2027

670	0000 DEPARTAMENTO ADMINISTRATIVO	ANALISTA	Confianza	CONFIANZA	INACTIVO
671	8150 DEPARTAMENTO RAMO 33	JEFE DE DEPARTAMENTO	Confianza	CONFIANZA	INACTIVO
672	8110 DEPTO DE SEGUIMIENTO DE OBRA	JEFE DE DEPARTAMENTO	Confianza	CONFIANZA	ACTIVO
673	8120 DEPARTAMENTO DE MANTENIMIENTO	OFICIAL HERRERO	Confianza	CONFIANZA	ACTIVO
674	8120 DEPARTAMENTO DE MANTENIMIENTO	AYUDANTE GENERAL	Confianza	CONFIANZA	ACTIVO
675	8120 DEPARTAMENTO DE MANTENIMIENTO	SUPERVISOR	Confianza	CONFIANZA	ACTIVO
676	8120 DEPARTAMENTO DE MANTENIMIENTO	JEFE DE DEPARTAMENTO	Confianza	CONFIANZA	ACTIVO
677	8120 DEPARTAMENTO DE MANTENIMIENTO	AYUDANTE GENERAL	Confianza	CONFIANZA	ACTIVO
678	8120 DEPARTAMENTO DE MANTENIMIENTO	AYUDANTE GENERAL	Confianza	CONFIANZA	ACTIVO
679	8120 DEPARTAMENTO DE MANTENIMIENTO	OFICIAL ALBAÑIL	Confianza	CONFIANZA	ACTIVO
680	8120 DEPARTAMENTO DE MANTENIMIENTO	ANALISTA	Confianza	CONFIANZA	ACTIVO
681	8130 DEPARTAMENTO DE SUPERVISION	JEFE DE DEPARTAMENTO	Confianza	CONFIANZA	ACTIVO
682	8140 DEPTO DE ADJUDICACIONES	JEFE DE DEPARTAMENTO	Confianza	CONFIANZA	ACTIVO



# SAN PEDRO CHOLULA

GOBIERNO MUNICIPAL 2024-2027

683	8200 DIRECCION SERVICIOS PUBLICOS GRALES	DIRECTOR	Confianza	CONFIANZA	ACTIVO
684	8200 DIRECCION SERVICIOS PUBLICOS GRALES	ENLACE ADMINISTRATIVO	Confianza	CONFIANZA	ACTIVO
685	8200 DIRECCION SERVICIOS PUBLICOS GRALES	ANALISTA	Confianza	CONFIANZA	ACTIVO
686	8200 DIRECCION SERVICIOS PUBLICOS GRALES	JARDINERO BARRENDERO	Confianza	CONFIANZA	ACTIVO
687	8210 DEPARTAMENTO OPERATIVO	JEFE DE DEPARTAMENTO	Confianza	CONFIANZA	ACTIVO
688	8220 ALUMBRADO PUBLICO	ENCARGADO DE AREA	Confianza	CONFIANZA	INACTIVO
689	8220 ALUMBRADO PUBLICO	ELECTRICISTA	Confianza	CONFIANZA	ACTIVO
690	8220 ALUMBRADO PUBLICO	ELECTRICISTA	Confianza	CONFIANZA	ACTIVO
691	8220 ALUMBRADO PUBLICO	ELECTRICISTA	Confianza	CONFIANZA	ACTIVO
692	8230 PARQUES Y JARDINES	JARDINERO BARRENDERO	Confianza	CONFIANZA	ACTIVO
693	8230 PARQUES Y JARDINES	JARDINERO BARRENDERO	Confianza	CONFIANZA	ACTIVO
694	8230 PARQUES Y JARDINES	JARDINERO BARRENDERO	Confianza	CONFIANZA	ACTIVO
695	8230 PARQUES Y JARDINES	JARDINERO BARRENDERO	Confianza	CONFIANZA	ACTIVO



# SAN PEDRO CHOLULA

GOBIERNO MUNICIPAL 2024-2027

696	8230 PARQUES Y JARDINES	BARRENDERO	Confianza	CONFIANZA	ACTIVO
697	8230 PARQUES Y JARDINES	JARDINERO BARRENDERO	Confianza	CONFIANZA	ACTIVO
698	8230 PARQUES Y JARDINES	JARDINERO BARRENDERO	Confianza	CONFIANZA	ACTIVO
699	8230 PARQUES Y JARDINES	BARRENDERO	Confianza	CONFIANZA	ACTIVO
700	8230 PARQUES Y JARDINES	JARDINERO BARRENDERO	Confianza	CONFIANZA	ACTIVO
701	8230 PARQUES Y JARDINES	JARDINERO BARRENDERO	Confianza	CONFIANZA	ACTIVO
702	8230 PARQUES Y JARDINES	BARRENDERO	Confianza	CONFIANZA	ACTIVO
703	8240 PANTEONES MUNICIPALES	PANTEONERO	Confianza	CONFIANZA	ACTIVO
704	8240 PANTEONES MUNICIPALES	PANTEONERO	Confianza	CONFIANZA	ACTIVO
705	8260 INTENDENCIA	INTENDENTE	Confianza	CONFIANZA	ACTIVO
706	8260 INTENDENCIA	INTENDENTE	Confianza	CONFIANZA	ACTIVO
707	8260 INTENDENCIA	INTENDENTE	Confianza	CONFIANZA	ACTIVO
708	8260 INTENDENCIA	INTENDENTE	Confianza	CONFIANZA	ACTIVO



# SAN PEDRO CHOLULA

GOBIERNO MUNICIPAL 2024-2027

709	8260 INTENDENCIA	INTENDENTE	Confianza	CONFIANZA	ACTIVO
710	8260 INTENDENCIA	INTENDENTE	Confianza	CONFIANZA	ACTIVO
711	8260 INTENDENCIA	INTENDENTE	Confianza	CONFIANZA	ACTIVO
712	8260 INTENDENCIA	INTENDENTE	Confianza	CONFIANZA	ACTIVO
713	8260 INTENDENCIA	INTENDENTE	Confianza	CONFIANZA	ACTIVO
714	8260 INTENDENCIA	INTENDENTE	Confianza	CONFIANZA	ACTIVO
715	8260 INTENDENCIA	INTENDENTE	Confianza	CONFIANZA	ACTIVO
716	8260 INTENDENCIA	INTENDENTE	Confianza	CONFIANZA	ACTIVO
717	8260 INTENDENCIA	INTENDENTE	Confianza	CONFIANZA	ACTIVO
718	8260 INTENDENCIA	INTENDENTE	Confianza	CONFIANZA	ACTIVO
719	8260 INTENDENCIA	INTENDENTE	Confianza	CONFIANZA	ACTIVO
720	8260 INTENDENCIA	INTENDENTE	Confianza	CONFIANZA	ACTIVO
721	8260 INTENDENCIA	INTENDENTE	Confianza	CONFIANZA	ACTIVO



# SAN PEDRO CHOLULA

GOBIERNO MUNICIPAL 2024-2027

722	8270 DEPARTAMENTO ADMINISTRATIVO.	ENLACE OPERATIVO	Confianza	CONFIANZA	ACTIVO
723	8270 DEPARTAMENTO ADMINISTRATIVO.	JEFE DE DEPARTAMENTO	Confianza	CONFIANZA	ACTIVO
724	9000 SRIA DE TURISMO CULTURA Y DES ECONO	SECRETARIO	Confianza	CONFIANZA	ACTIVO
725	9000 SRIA DE TURISMO CULTURA Y DES ECONO	AUXILIAR ADMINISTRATIVO	Confianza	CONFIANZA	ACTIVO
726	9000 SRIA DE TURISMO CULTURA Y DES ECONO	ANALISTA	Confianza	CONFIANZA	ACTIVO
727	9100 DIRECCION DE DESARROLLO ECONOMICO	DIRECTOR	Confianza	CONFIANZA	ACTIVO
728	9100 DIRECCION DE DESARROLLO ECONOMICO	AUXILIAR ADMINISTRATIVO	Confianza	CONFIANZA	ACTIVO
729	9100 DIRECCION DE DESARROLLO ECONOMICO	ANALISTA	Confianza	CONFIANZA	ACTIVO
730	0000 DEPARTAMENTO DE FOMENTO EMPRESARIAL, EMPRENDIMIENTO Y ESTADISTICA ECO	JEFE DE DEPARTAMENTO	Confianza	CONFIANZA	INACTIVO
731	9200 DIRECCION DE TURISMO	AUXILIAR ADMINISTRATIVO	Confianza	CONFIANZA	ACTIVO
732	9200 DIRECCION DE TURISMO	ASISTENTE	Confianza	CONFIANZA	ACTIVO
733	9200 DIRECCION DE TURISMO	DIRECTOR	Confianza	CONFIANZA	ACTIVO
734	9200 DIRECCION DE TURISMO	ANALISTA	Confianza	CONFIANZA	ACTIVO



# SAN PEDRO CHOLULA

GOBIERNO MUNICIPAL 2024-2027

735	9200 DIRECCION DE TURISMO	ANALISTA	Confianza	CONFIANZA	ACTIVO
736	0000 DEPARTAMENTO DE PROMOCION Y DESARROLLO TURISTICO	JEFE DE DEPARTAMENTO	Confianza	CONFIANZA	INACTIVO
737	9300 DIRECCION DE CULTURA	PROFESOR	Confianza	CONFIANZA	ACTIVO
738	9300 DIRECCION DE CULTURA	PROFESOR	Confianza	CONFIANZA	ACTIVO
739	9300 DIRECCION DE CULTURA	PROFESOR	Confianza	CONFIANZA	ACTIVO
740	9300 DIRECCION DE CULTURA	PROFESOR	Confianza	CONFIANZA	ACTIVO
741	9300 DIRECCION DE CULTURA	PROFESOR	Confianza	CONFIANZA	ACTIVO
742	9300 DIRECCION DE CULTURA	PROFESOR	Confianza	CONFIANZA	ACTIVO
743	9300 DIRECCION DE CULTURA	PROFESOR	Confianza	CONFIANZA	ACTIVO
744	9300 DIRECCION DE CULTURA	DIRECTOR	Confianza	CONFIANZA	ACTIVO
745	9300 DIRECCION DE CULTURA	ANALISTA	Confianza	CONFIANZA	ACTIVO
746	9300 DIRECCION DE CULTURA	AUXILIAR ADMINISTRATIVO	Confianza	CONFIANZA	ACTIVO
747	9300 DIRECCION DE CULTURA	ANALISTA	Confianza	CONFIANZA	ACTIVO



# SAN PEDRO CHOLULA

GOBIERNO MUNICIPAL 2024-2027

748	9300 DIRECCION DE CULTURA	PROFESOR	Confianza	CONFIANZA	ACTIVO
749	0000 DEPARTAMENTO DE GESTIÓN ADMINISTRATIVA, PROYECTOS CULTURALES Y FOMENTO ARTISTICO	JEFE DE DEPARTAMENTO	Confianza	CONFIANZA	INACTIVO
750	9310 CABALLERO AGUILA	ANALISTA	Confianza	CONFIANZA	ACTIVO
751	9310 CABALLERO AGUILA	ENCARGADO DE AREA	Confianza	CONFIANZA	ACTIVO
752	9320 TEATRO PRINCIPAL	ENCARGADO DE AREA	Confianza	CONFIANZA	ACTIVO
753	9330 COMPLEJO CULTURAL	PROFESOR	Confianza	CONFIANZA	ACTIVO
754	9330 COMPLEJO CULTURAL	PROFESOR	Confianza	CONFIANZA	ACTIVO
755	9330 COMPLEJO CULTURAL	PROFESOR	Confianza	CONFIANZA	ACTIVO
756	9330 COMPLEJO CULTURAL	PROFESOR	Confianza	CONFIANZA	ACTIVO
757	9330 COMPLEJO CULTURAL	ENCARGADO DE AREA	Confianza	CONFIANZA	ACTIVO
758	9330 COMPLEJO CULTURAL	PROFESOR	Confianza	CONFIANZA	ACTIVO
759	9330 COMPLEJO CULTURAL	PROFESOR	Confianza	CONFIANZA	ACTIVO
760	9340 BIBLIOTECA	AUXILIAR ADMINISTRATIVO	Confianza	CONFIANZA	ACTIVO



# SAN PEDRO CHOLULA

GOBIERNO MUNICIPAL 2024-2027

761	0000 SECRETARIA MUNICIPAL DE LAS MUJERES	ANALISTA	Confianza	CONFIANZA	ACTIVO
762	0000 SECRETARIA MUNICIPAL DE LAS MUJERES	ANALISTA	Confianza	CONFIANZA	ACTIVO
763	0000 SECRETARIA MUNICIPAL DE LAS MUJERES	ANALISTA	Confianza	CONFIANZA	ACTIVO
764	0000 SECRETARIA MUNICIPAL DE LAS MUJERES	SECRETARIO	Confianza	CONFIANZA	INACTIVO
765	0000 DIRECCIÓN DE TRANSVERSALIDAD E INSTITUCIONALIZACIÓN DE LA PG	DIRECTOR	Confianza	CONFIANZA	INACTIVO
766	0000 DEPARTAMENTO DE EMPODERAMIENTO FEMENINO	JEFE DE DEPARTAMENTO	Confianza	CONFIANZA	INACTIVO
767	0000 DIRECCIÓN DE ATENCION Y PREVENCIÓN DE LA VIOLENCIA Y DISCRIMINACIÓN	DIRECTOR	Confianza	CONFIANZA	INACTIVO
768	0000 DEPARTAMENTO DE ATENCIÓN INTEGRAL A MUJERES	JEFE DE DEPARTAMENTO	Confianza	CONFIANZA	INACTIVO
769	0000 DEPARTAMENTO DE PREVENCIÓN DE LA VIOLENCIA	JEFE DE DEPARTAMENTO	Confianza	CONFIANZA	INACTIVO

CONS	DEPARTAMENTO	PUESTO	FRECUENCIA	TIPO DE TRABAJADOR	ESTATUS
1	6031 POLICIAS	POLICIA TERCERO	Seguridad Ciudadana	CONFIANZA	ACTIVO



# SAN PEDRO CHOLULA

GOBIERNO MUNICIPAL 2024-2027

2	6031 POLICIAS	POLICIA TERCERO	Seguridad Ciudadana	CONFIANZA	ACTIVO
3	6031 POLICIAS	POLICIA PRIMERO	Seguridad Ciudadana	CONFIANZA	ACTIVO
4	6031 POLICIAS	POLICIA TERCERO	Seguridad Ciudadana	CONFIANZA	ACTIVO
5	6031 POLICIAS	POLICIA TERCERO	Seguridad Ciudadana	CONFIANZA	ACTIVO
6	6031 POLICIAS	POLICIA PRIMERO	Seguridad Ciudadana	CONFIANZA	ACTIVO
7	6031 POLICIAS	POLICIA PRIMERO	Seguridad Ciudadana	CONFIANZA	ACTIVO
8	6031 POLICIAS	POLICIA	Seguridad Ciudadana	CONFIANZA	ACTIVO
9	6031 POLICIAS	POLICIA	Seguridad Ciudadana	CONFIANZA	ACTIVO
10	6031 POLICIAS	POLICIA SEGUNDO	Seguridad Ciudadana	CONFIANZA	ACTIVO
11	6031 POLICIAS	POLICIA SEGUNDO	Seguridad Ciudadana	CONFIANZA	ACTIVO
12	6031 POLICIAS	POLICIA TERCERO	Seguridad Ciudadana	CONFIANZA	ACTIVO
13	6031 POLICIAS	POLICIA SEGUNDO	Seguridad Ciudadana	CONFIANZA	ACTIVO
14	6031 POLICIAS	POLICIA TERCERO	Seguridad Ciudadana	CONFIANZA	ACTIVO



# SAN PEDRO CHOLULA

GOBIERNO MUNICIPAL 2024-2027

15	6031 POLICIAS	SUBOFICIAL DE POLICIA	Seguridad Ciudadana	CONFIANZA	ACTIVO
16	6031 POLICIAS	POLICIA TERCERO	Seguridad Ciudadana	CONFIANZA	ACTIVO
17	6031 POLICIAS	POLICIA SEGUNDO	Seguridad Ciudadana	CONFIANZA	ACTIVO
18	6031 POLICIAS	POLICIA	Seguridad Ciudadana	CONFIANZA	ACTIVO
19	6031 POLICIAS	POLICIA SEGUNDO	Seguridad Ciudadana	CONFIANZA	ACTIVO
20	6031 POLICIAS	POLICIA TERCERO	Seguridad Ciudadana	CONFIANZA	ACTIVO
21	6031 POLICIAS	POLICIA SEGUNDO	Seguridad Ciudadana	CONFIANZA	ACTIVO
22	6031 POLICIAS	POLICIA TERCERO	Seguridad Ciudadana	CONFIANZA	ACTIVO
23	6031 POLICIAS	POLICIA TERCERO	Seguridad Ciudadana	CONFIANZA	ACTIVO
24	6031 POLICIAS	POLICIA TERCERO	Seguridad Ciudadana	CONFIANZA	ACTIVO
25	6031 POLICIAS	POLICIA SEGUNDO	Seguridad Ciudadana	CONFIANZA	ACTIVO
26	6031 POLICIAS	POLICIA	Seguridad Ciudadana	CONFIANZA	ACTIVO
27	6031 POLICIAS	POLICIA SEGUNDO	Seguridad Ciudadana	CONFIANZA	ACTIVO



# SAN PEDRO CHOLULA

GOBIERNO MUNICIPAL 2024-2027

28	6031 POLICIAS	POLICIA SEGUNDO	Seguridad Ciudadana	CONFIANZA	ACTIVO
29	6031 POLICIAS	POLICIA	Seguridad Ciudadana	CONFIANZA	ACTIVO
30	6031 POLICIAS	POLICIA TERCERO	Seguridad Ciudadana	CONFIANZA	ACTIVO
31	6031 POLICIAS	POLICIA	Seguridad Ciudadana	CONFIANZA	ACTIVO
32	6031 POLICIAS	POLICIA	Seguridad Ciudadana	CONFIANZA	ACTIVO
33	6031 POLICIAS	POLICIA	Seguridad Ciudadana	CONFIANZA	ACTIVO
34	6031 POLICIAS	POLICIA TERCERO	Seguridad Ciudadana	CONFIANZA	ACTIVO
35	6031 POLICIAS	POLICIA	Seguridad Ciudadana	CONFIANZA	ACTIVO
36	6031 POLICIAS	POLICIA	Seguridad Ciudadana	CONFIANZA	ACTIVO
37	6031 POLICIAS	POLICIA	Seguridad Ciudadana	CONFIANZA	ACTIVO
38	6031 POLICIAS	POLICIA TERCERO	Seguridad Ciudadana	CONFIANZA	ACTIVO
39	6031 POLICIAS	POLICIA	Seguridad Ciudadana	CONFIANZA	ACTIVO
40	6031 POLICIAS	POLICIA	Seguridad Ciudadana	CONFIANZA	ACTIVO



# SAN PEDRO CHOLULA

GOBIERNO MUNICIPAL 2024-2027

41	6031 POLICIAS	POLICIA UR	Seguridad Ciudadana	CONFIANZA	ACTIVO
42	6031 POLICIAS	POLICIA	Seguridad Ciudadana	CONFIANZA	ACTIVO
43	6031 POLICIAS	POLICIA	Seguridad Ciudadana	CONFIANZA	ACTIVO
44	6031 POLICIAS	POLICIA TERCERO	Seguridad Ciudadana	CONFIANZA	ACTIVO
45	6031 POLICIAS	POLICIA	Seguridad Ciudadana	CONFIANZA	ACTIVO
46	6031 POLICIAS	POLICIA TERCERO	Seguridad Ciudadana	CONFIANZA	ACTIVO
47	6031 POLICIAS	POLICIA	Seguridad Ciudadana	CONFIANZA	ACTIVO
48	6031 POLICIAS	POLICIA	Seguridad Ciudadana	CONFIANZA	ACTIVO
49	6031 POLICIAS	POLICIA UR	Seguridad Ciudadana	CONFIANZA	ACTIVO
50	6031 POLICIAS	POLICIA	Seguridad Ciudadana	CONFIANZA	ACTIVO
51	6031 POLICIAS	POLICIA TERCERO	Seguridad Ciudadana	CONFIANZA	ACTIVO
52	6031 POLICIAS	POLICIA	Seguridad Ciudadana	CONFIANZA	ACTIVO
53	6031 POLICIAS	POLICIA	Seguridad Ciudadana	CONFIANZA	ACTIVO



# SAN PEDRO CHOLULA

GOBIERNO MUNICIPAL 2024-2027

54	6031 POLICIAS	POLICIA	Seguridad Ciudadana	CONFIANZA	ACTIVO
55	6031 POLICIAS	POLICIA TERCERO	Seguridad Ciudadana	CONFIANZA	ACTIVO
56	6031 POLICIAS	POLICIA	Seguridad Ciudadana	CONFIANZA	ACTIVO
57	6031 POLICIAS	POLICIA	Seguridad Ciudadana	CONFIANZA	ACTIVO
58	6031 POLICIAS	POLICIA	Seguridad Ciudadana	CONFIANZA	ACTIVO
59	6031 POLICIAS	POLICIA	Seguridad Ciudadana	CONFIANZA	ACTIVO
60	6031 POLICIAS	POLICIA UR	Seguridad Ciudadana	CONFIANZA	ACTIVO
61	6031 POLICIAS	POLICIA	Seguridad Ciudadana	CONFIANZA	ACTIVO
62	6031 POLICIAS	POLICIA	Seguridad Ciudadana	CONFIANZA	ACTIVO
63	6031 POLICIAS	POLICIA	Seguridad Ciudadana	CONFIANZA	ACTIVO
64	6031 POLICIAS	POLICIA	Seguridad Ciudadana	CONFIANZA	ACTIVO
65	6031 POLICIAS	POLICIA	Seguridad Ciudadana	CONFIANZA	ACTIVO
66	6031 POLICIAS	POLICIA	Seguridad Ciudadana	CONFIANZA	ACTIVO



# SAN PEDRO CHOLULA

GOBIERNO MUNICIPAL 2024-2027

67	6031 POLICIAS	POLICIA TERCERO	Seguridad Ciudadana	CONFIANZA	ACTIVO
68	6031 POLICIAS	POLICIA	Seguridad Ciudadana	CONFIANZA	ACTIVO
69	6031 POLICIAS	POLICIA	Seguridad Ciudadana	CONFIANZA	ACTIVO
70	6031 POLICIAS	POLICIA	Seguridad Ciudadana	CONFIANZA	ACTIVO
71	6031 POLICIAS	POLICIA	Seguridad Ciudadana	CONFIANZA	ACTIVO
72	6031 POLICIAS	POLICIA	Seguridad Ciudadana	CONFIANZA	ACTIVO
73	6031 POLICIAS	POLICIA	Seguridad Ciudadana	CONFIANZA	ACTIVO
74	6031 POLICIAS	POLICIA UR	Seguridad Ciudadana	CONFIANZA	ACTIVO
75	6031 POLICIAS	POLICIA	Seguridad Ciudadana	CONFIANZA	ACTIVO
76	6031 POLICIAS	POLICIA	Seguridad Ciudadana	CONFIANZA	ACTIVO
77	6031 POLICIAS	POLICIA	Seguridad Ciudadana	CONFIANZA	ACTIVO
78	6031 POLICIAS	POLICIA	Seguridad Ciudadana	CONFIANZA	ACTIVO
79	6031 POLICIAS	POLICIA	Seguridad Ciudadana	CONFIANZA	ACTIVO



# SAN PEDRO CHOLULA

GOBIERNO MUNICIPAL 2024-2027

80	6031 POLICIAS	POLICIA	Seguridad Ciudadana	CONFIANZA	ACTIVO
81	6031 POLICIAS	POLICIA	Seguridad Ciudadana	CONFIANZA	ACTIVO
82	6031 POLICIAS	POLICIA	Seguridad Ciudadana	CONFIANZA	ACTIVO
83	6031 POLICIAS	POLICIA	Seguridad Ciudadana	CONFIANZA	ACTIVO
84	6031 POLICIAS	POLICIA UR	Seguridad Ciudadana	CONFIANZA	ACTIVO
85	6031 POLICIAS	POLICIA	Seguridad Ciudadana	CONFIANZA	ACTIVO
86	6031 POLICIAS	POLICIA	Seguridad Ciudadana	CONFIANZA	ACTIVO
87	6031 POLICIAS	POLICIA	Seguridad Ciudadana	CONFIANZA	ACTIVO
88	6031 POLICIAS	POLICIA	Seguridad Ciudadana	CONFIANZA	ACTIVO
89	6031 POLICIAS	POLICIA	Seguridad Ciudadana	CONFIANZA	ACTIVO
90	6031 POLICIAS	POLICIA	Seguridad Ciudadana	CONFIANZA	ACTIVO
91	6031 POLICIAS	POLICIA	Seguridad Ciudadana	CONFIANZA	ACTIVO
92	6031 POLICIAS	POLICIA	Seguridad Ciudadana	CONFIANZA	ACTIVO



# SAN PEDRO CHOLULA

GOBIERNO MUNICIPAL 2024-2027

93	6031 POLICIAS	POLICIA	Seguridad Ciudadana	CONFIANZA	ACTIVO
94	6031 POLICIAS	POLICIA	Seguridad Ciudadana	CONFIANZA	ACTIVO
95	6031 POLICIAS	POLICIA	Seguridad Ciudadana	CONFIANZA	ACTIVO
96	6031 POLICIAS	POLICIA	Seguridad Ciudadana	CONFIANZA	ACTIVO
97	6031 POLICIAS	POLICIA	Seguridad Ciudadana	CONFIANZA	ACTIVO
98	6031 POLICIAS	POLICIA	Seguridad Ciudadana	CONFIANZA	ACTIVO
99	6031 POLICIAS	POLICIA	Seguridad Ciudadana	CONFIANZA	ACTIVO
100	6031 POLICIAS	POLICIA	Seguridad Ciudadana	CONFIANZA	ACTIVO
101	6031 POLICIAS	POLICIA	Seguridad Ciudadana	CONFIANZA	ACTIVO
102	6031 POLICIAS	POLICIA	Seguridad Ciudadana	CONFIANZA	ACTIVO
103	6031 POLICIAS	POLICIA	Seguridad Ciudadana	CONFIANZA	ACTIVO
104	6031 POLICIAS	POLICIA	Seguridad Ciudadana	CONFIANZA	ACTIVO
105	6031 POLICIAS	POLICIA	Seguridad Ciudadana	CONFIANZA	ACTIVO



# SAN PEDRO CHOLULA

GOBIERNO MUNICIPAL 2024-2027

106	6031 POLICIAS	POLICIA	Seguridad Ciudadana	CONFIANZA	ACTIVO
107	6031 POLICIAS	POLICIA	Seguridad Ciudadana	CONFIANZA	ACTIVO
108	6031 POLICIAS	POLICIA	Seguridad Ciudadana	CONFIANZA	ACTIVO
109	6031 POLICIAS	POLICIA	Seguridad Ciudadana	CONFIANZA	ACTIVO
110	6031 POLICIAS	POLICIA	Seguridad Ciudadana	CONFIANZA	ACTIVO
111	6031 POLICIAS	POLICIA	Seguridad Ciudadana	CONFIANZA	ACTIVO
112	6031 POLICIAS	POLICIA	Seguridad Ciudadana	CONFIANZA	ACTIVO
113	6031 POLICIAS	POLICIA	Seguridad Ciudadana	CONFIANZA	ACTIVO
114	6031 POLICIAS	POLICIA	Seguridad Ciudadana	CONFIANZA	ACTIVO
115	6031 POLICIAS	POLICIA	Seguridad Ciudadana	CONFIANZA	ACTIVO
116	6031 POLICIAS	POLICIA	Seguridad Ciudadana	CONFIANZA	ACTIVO
117	6031 POLICIAS	POLICIA	Seguridad Ciudadana	CONFIANZA	ACTIVO
118	6031 POLICIAS	POLICIA	Seguridad Ciudadana	CONFIANZA	ACTIVO



# SAN PEDRO CHOLULA

GOBIERNO MUNICIPAL 2024-2027

119	6031 POLICIAS	POLICIA	Seguridad Ciudadana	CONFIANZA	ACTIVO
120	6031 POLICIAS	POLICIA	Seguridad Ciudadana	CONFIANZA	ACTIVO
121	6031 POLICIAS	POLICIA	Seguridad Ciudadana	CONFIANZA	ACTIVO
122	6031 POLICIAS	POLICIA	Seguridad Ciudadana	CONFIANZA	ACTIVO
123	6031 POLICIAS	POLICIA	Seguridad Ciudadana	CONFIANZA	ACTIVO
124	6031 POLICIAS	POLICIA	Seguridad Ciudadana	CONFIANZA	ACTIVO
125	6031 POLICIAS	POLICIA	Seguridad Ciudadana	CONFIANZA	ACTIVO
126	6031 POLICIAS	POLICIA	Seguridad Ciudadana	CONFIANZA	ACTIVO
127	6031 POLICIAS	POLICIA	Seguridad Ciudadana	CONFIANZA	ACTIVO
128	6031 POLICIAS	POLICIA	Seguridad Ciudadana	CONFIANZA	ACTIVO
129	6031 POLICIAS	POLICIA	Seguridad Ciudadana	CONFIANZA	ACTIVO
130	6031 POLICIAS	POLICIA	Seguridad Ciudadana	CONFIANZA	ACTIVO
131	6031 POLICIAS	POLICIA	Seguridad Ciudadana	CONFIANZA	ACTIVO



# SAN PEDRO CHOLULA

GOBIERNO MUNICIPAL 2024-2027

132	6031 POLICIAS	POLICIA	Seguridad Ciudadana	CONFIANZA	ACTIVO
133	6031 POLICIAS	POLICIA	Seguridad Ciudadana	CONFIANZA	ACTIVO
134	6031 POLICIAS	POLICIA	Seguridad Ciudadana	CONFIANZA	ACTIVO
135	6031 POLICIAS	POLICIA	Seguridad Ciudadana	CONFIANZA	ACTIVO
136	6031 POLICIAS	POLICIA	Seguridad Ciudadana	CONFIANZA	ACTIVO
137	6031 POLICIAS	POLICIA	Seguridad Ciudadana	CONFIANZA	ACTIVO
138	6031 POLICIAS	POLICIA	Seguridad Ciudadana	CONFIANZA	ACTIVO
139	6031 POLICIAS	POLICIA	Seguridad Ciudadana	CONFIANZA	ACTIVO
140	6031 POLICIAS	POLICIA	Seguridad Ciudadana	CONFIANZA	ACTIVO
141	6031 POLICIAS	POLICIA	Seguridad Ciudadana	CONFIANZA	ACTIVO
142	6031 POLICIAS	POLICIA	Seguridad Ciudadana	CONFIANZA	ACTIVO
143	6031 POLICIAS	POLICIA	Seguridad Ciudadana	CONFIANZA	ACTIVO
144	6031 POLICIAS	POLICIA	Seguridad Ciudadana	CONFIANZA	ACTIVO



# SAN PEDRO CHOLULA

GOBIERNO MUNICIPAL 2024-2027

145	6031 POLICIAS	POLICIA	Seguridad Ciudadana	CONFIANZA	ACTIVO
146	6031 POLICIAS	POLICIA	Seguridad Ciudadana	CONFIANZA	ACTIVO
147	6031 POLICIAS	POLICIA	Seguridad Ciudadana	CONFIANZA	ACTIVO
148	6031 POLICIAS	POLICIA	Seguridad Ciudadana	CONFIANZA	ACTIVO
149	6031 POLICIAS	POLICIA	Seguridad Ciudadana	CONFIANZA	ACTIVO
150	6031 POLICIAS	POLICIA	Seguridad Ciudadana	CONFIANZA	ACTIVO
151	6031 POLICIAS	POLICIA	Seguridad Ciudadana	CONFIANZA	ACTIVO
152	6031 POLICIAS	POLICIA	Seguridad Ciudadana	CONFIANZA	ACTIVO
153	6031 POLICIAS	POLICIA	Seguridad Ciudadana	CONFIANZA	ACTIVO
154	6031 POLICIAS	POLICIA	Seguridad Ciudadana	CONFIANZA	ACTIVO
155	6031 POLICIAS	POLICIA	Seguridad Ciudadana	CONFIANZA	ACTIVO
156	6031 POLICIAS	POLICIA	Seguridad Ciudadana	CONFIANZA	ACTIVO
157	6031 POLICIAS	POLICIA	Seguridad Ciudadana	CONFIANZA	ACTIVO



# SAN PEDRO CHOLULA

GOBIERNO MUNICIPAL 2024-2027

158	6031 POLICIAS	POLICIA	Seguridad Ciudadana	CONFIANZA	ACTIVO
159	6031 POLICIAS	POLICIA	Seguridad Ciudadana	CONFIANZA	ACTIVO
160	6031 POLICIAS	POLICIA	Seguridad Ciudadana	CONFIANZA	ACTIVO
161	6031 POLICIAS	POLICIA	Seguridad Ciudadana	CONFIANZA	ACTIVO
162	6031 POLICIAS	POLICIA	Seguridad Ciudadana	CONFIANZA	ACTIVO
163	6031 POLICIAS	POLICIA	Seguridad Ciudadana	CONFIANZA	ACTIVO
164	6031 POLICIAS	POLICIA	Seguridad Ciudadana	CONFIANZA	ACTIVO
165	6031 POLICIAS	POLICIA	Seguridad Ciudadana	CONFIANZA	ACTIVO
166	6031 POLICIAS	POLICIA	Seguridad Ciudadana	CONFIANZA	ACTIVO
167	6031 POLICIAS	POLICIA	Seguridad Ciudadana	CONFIANZA	ACTIVO
168	6031 POLICIAS	POLICIA	Seguridad Ciudadana	CONFIANZA	ACTIVO
169	6031 POLICIAS	POLICIA	Seguridad Ciudadana	CONFIANZA	ACTIVO
170	6031 POLICIAS	POLICIA	Seguridad Ciudadana	CONFIANZA	ACTIVO



# SAN PEDRO CHOLULA

GOBIERNO MUNICIPAL 2024-2027

171	6031 POLICIAS	POLICIA	Seguridad Ciudadana	CONFIANZA	ACTIVO
172	6031 POLICIAS	POLICIA	Seguridad Ciudadana	CONFIANZA	ACTIVO
173	6031 POLICIAS	POLICIA	Seguridad Ciudadana	CONFIANZA	ACTIVO
174	6031 POLICIAS	POLICIA	Seguridad Ciudadana	CONFIANZA	ACTIVO
175	6031 POLICIAS	POLICIA	Seguridad Ciudadana	CONFIANZA	ACTIVO
176	6031 POLICIAS	POLICIA	Seguridad Ciudadana	CONFIANZA	ACTIVO
177	6031 POLICIAS	POLICIA	Seguridad Ciudadana	CONFIANZA	ACTIVO
178	6031 POLICIAS	POLICIA	Seguridad Ciudadana	CONFIANZA	ACTIVO
179	6031 POLICIAS	POLICIA	Seguridad Ciudadana	CONFIANZA	ACTIVO
180	6031 POLICIAS	POLICIA	Seguridad Ciudadana	CONFIANZA	ACTIVO
181	6031 POLICIAS	POLICIA	Seguridad Ciudadana	CONFIANZA	ACTIVO
182	6040 DIRECCION DE VIALIDAD	POLICIA TERCERO	Seguridad Ciudadana	CONFIANZA	ACTIVO
183	6040 DIRECCION DE VIALIDAD	POLICIA	Seguridad Ciudadana	CONFIANZA	ACTIVO



# SAN PEDRO CHOLULA

GOBIERNO MUNICIPAL 2024-2027

184	6040 DIRECCION DE VIALIDAD	POLICIA	Seguridad Ciudadana	CONFIANZA	ACTIVO
185	6040 DIRECCION DE VIALIDAD	POLICIA TERCERO	Seguridad Ciudadana	CONFIANZA	ACTIVO
186	6040 DIRECCION DE VIALIDAD	POLICIA TERCERO	Seguridad Ciudadana	CONFIANZA	ACTIVO
187	6040 DIRECCION DE VIALIDAD	POLICIA TERCERO	Seguridad Ciudadana	CONFIANZA	ACTIVO
188	6040 DIRECCION DE VIALIDAD	POLICIA TERCERO	Seguridad Ciudadana	CONFIANZA	ACTIVO
189	6040 DIRECCION DE VIALIDAD	POLICIA	Seguridad Ciudadana	CONFIANZA	ACTIVO
190	6040 DIRECCION DE VIALIDAD	POLICIA	Seguridad Ciudadana	CONFIANZA	ACTIVO
191	6040 DIRECCION DE VIALIDAD	POLICIA	Seguridad Ciudadana	CONFIANZA	ACTIVO
192	6040 DIRECCION DE VIALIDAD	POLICIA	Seguridad Ciudadana	CONFIANZA	ACTIVO
193	6040 DIRECCION DE VIALIDAD	POLICIA	Seguridad Ciudadana	CONFIANZA	ACTIVO
194	6040 DIRECCION DE VIALIDAD	POLICIA	Seguridad Ciudadana	CONFIANZA	ACTIVO
195	6040 DIRECCION DE VIALIDAD	POLICIA	Seguridad Ciudadana	CONFIANZA	ACTIVO
196	6040 DIRECCION DE VIALIDAD	POLICIA	Seguridad Ciudadana	CONFIANZA	ACTIVO



# SAN PEDRO CHOLULA

GOBIERNO MUNICIPAL 2024-2027

197	6040 DIRECCION DE VIALIDAD	POLICIA	Seguridad Ciudadana	CONFIANZA	ACTIVO
198	6040 DIRECCION DE VIALIDAD	POLICIA	Seguridad Ciudadana	CONFIANZA	ACTIVO
199	6040 DIRECCION DE VIALIDAD	POLICIA	Seguridad Ciudadana	CONFIANZA	ACTIVO
200	6040 DIRECCION DE VIALIDAD	POLICIA	Seguridad Ciudadana	CONFIANZA	ACTIVO
201	6040 DIRECCION DE VIALIDAD	POLICIA	Seguridad Ciudadana	CONFIANZA	ACTIVO
202	6040 DIRECCION DE VIALIDAD	POLICIA	Seguridad Ciudadana	CONFIANZA	ACTIVO
203	6040 DIRECCION DE VIALIDAD	POLICIA UR	Seguridad Ciudadana	CONFIANZA	ACTIVO
204	6040 DIRECCION DE VIALIDAD	POLICIA	Seguridad Ciudadana	CONFIANZA	ACTIVO
205	6040 DIRECCION DE VIALIDAD	POLICIA	Seguridad Ciudadana	CONFIANZA	ACTIVO
206	6040 DIRECCION DE VIALIDAD	POLICIA	Seguridad Ciudadana	CONFIANZA	ACTIVO
207	6040 DIRECCION DE VIALIDAD	POLICIA	Seguridad Ciudadana	CONFIANZA	ACTIVO
208	6040 DIRECCION DE VIALIDAD	POLICIA	Seguridad Ciudadana	CONFIANZA	ACTIVO
209	6040 DIRECCION DE VIALIDAD	POLICIA	Seguridad Ciudadana	CONFIANZA	ACTIVO



# SAN PEDRO CHOLULA

GOBIERNO MUNICIPAL 2024-2027

210	6040 DIRECCION DE VIALIDAD	POLICIA	Seguridad Ciudadana	CONFIANZA	ACTIVO
211	6040 DIRECCION DE VIALIDAD	POLICIA	Seguridad Ciudadana	CONFIANZA	ACTIVO
212	6040 DIRECCION DE VIALIDAD	POLICIA	Seguridad Ciudadana	CONFIANZA	ACTIVO
213	6040 DIRECCION DE VIALIDAD	POLICIA	Seguridad Ciudadana	CONFIANZA	ACTIVO
214	6040 DIRECCION DE VIALIDAD	POLICIA	Seguridad Ciudadana	CONFIANZA	ACTIVO
215	6050 DIR DEL CTRO DE COM Y CONTROL C2	POLICIA UA	Seguridad Ciudadana	CONFIANZA	ACTIVO
216	6050 DIR DEL CTRO DE COM Y CONTROL C2	POLICIA SEGUNDO	Seguridad Ciudadana	CONFIANZA	ACTIVO
217	6050 DIR DEL CTRO DE COM Y CONTROL C2	POLICIA TERCERO	Seguridad Ciudadana	CONFIANZA	ACTIVO
218	6050 DIR DEL CTRO DE COM Y CONTROL C2	POLICIA SEGUNDO	Seguridad Ciudadana	CONFIANZA	ACTIVO
219	6050 DIR DEL CTRO DE COM Y CONTROL C2	POLICIA UA	Seguridad Ciudadana	CONFIANZA	ACTIVO
220	6050 DIR DEL CTRO DE COM Y CONTROL C2	POLICIA	Seguridad Ciudadana	CONFIANZA	INACTIVO
221	6050 DIR DEL CTRO DE COM Y CONTROL C2	POLICIA	Seguridad Ciudadana	CONFIANZA	INACTIVO
222	6050 DIR DEL CTRO DE COM Y CONTROL C2	POLICIA	Seguridad Ciudadana	CONFIANZA	ACTIVO



# SAN PEDRO CHOLULA

GOBIERNO MUNICIPAL 2024-2027

Cons	Departamento	Puesto	Frecuencia	TIPO DE TRABAJADOR	ESTATUS
1	3001 PENSIONADOS	PENSIONADO SINDICATO	Pensionado	PENSIONADO	ACTIVO
2	3001 PENSIONADOS	PENSIONADO SINDICATO	Pensionado	PENSIONADO	ACTIVO
3	3001 PENSIONADOS	PENSIONADO SINDICATO	Pensionado	PENSIONADO	ACTIVO
4	3001 PENSIONADOS	PENSIONADO SINDICATO	Pensionado	PENSIONADO	ACTIVO
5	3001 PENSIONADOS	PENSIONADO SINDICATO	Pensionado	PENSIONADO	ACTIVO
6	3001 PENSIONADOS	PENSIONADO SINDICATO	Pensionado	PENSIONADO	ACTIVO
7	3001 PENSIONADOS	PENSIONADO SINDICATO	Pensionado	PENSIONADO	ACTIVO
8	3001 PENSIONADOS	PENSIONADO SINDICATO	Pensionado	PENSIONADO	ACTIVO
9	3001 PENSIONADOS	PENSIONADO SINDICATO	Pensionado	PENSIONADO	ACTIVO
10	3001 PENSIONADOS	PENSIONADO SINDICATO	Pensionado	PENSIONADO	ACTIVO
11	3001 PENSIONADOS	PENSIONADO SINDICATO	Pensionado	PENSIONADO	ACTIVO
12	3001 PENSIONADOS	PENSIONADO SINDICATO	Pensionado	PENSIONADO	ACTIVO
13	3001 PENSIONADOS	PENSIONADO SINDICATO	Pensionado	PENSIONADO	ACTIVO
14	3001 PENSIONADOS	PENSIONADO SINDICATO	Pensionado	PENSIONADO	ACTIVO
15	3001 PENSIONADOS	PENSIONADO SINDICATO	Pensionado	PENSIONADO	ACTIVO
16	3001 PENSIONADOS	PENSIONADO SINDICATO	Pensionado	PENSIONADO	ACTIVO



# SAN PEDRO CHOLULA

GOBIERNO MUNICIPAL 2024-2027

17	3001 PENSIONADOS	PENSIONADO SINDICATO	Pensionado	PENSIONADO	ACTIVO
18	3001 PENSIONADOS	PENSIONADO SINDICATO	Pensionado	PENSIONADO	ACTIVO
19	3001 PENSIONADOS	PENSIONADO SINDICATO	Pensionado	PENSIONADO	ACTIVO
20	3001 PENSIONADOS	PENSIONADO SINDICATO	Pensionado	PENSIONADO	ACTIVO
21	3001 PENSIONADOS	PENSIONADO SINDICATO	Pensionado	PENSIONADO	ACTIVO
22	3001 PENSIONADOS	PENSIONADO SINDICATO	Pensionado	PENSIONADO	ACTIVO
23	3001 PENSIONADOS	PENSIONADO SINDICATO	Pensionado	PENSIONADO	ACTIVO
24	3001 PENSIONADOS	PENSIONADO SINDICATO	Pensionado	PENSIONADO	ACTIVO
25	3001 PENSIONADOS	PENSIONADO POLICIA	Pensionado	PENSIONADO	ACTIVO
26	3001 PENSIONADOS	PENSIONADO POLICIA	Pensionado	PENSIONADO	ACTIVO
27	3001 PENSIONADOS	PENSIONADO SINDICATO	Pensionado	PENSIONADO	ACTIVO
28	3001 PENSIONADOS	PENSIONADO POLICIA	Pensionado	PENSIONADO	ACTIVO
29	3001 PENSIONADOS	PENSIONADO SINDICATO	Pensionado	PENSIONADO	ACTIVO
30	3001 PENSIONADOS	PENSIONADO SINDICATO	Pensionado	PENSIONADO	ACTIVO
31	3001 PENSIONADOS	PENSIONADO SINDICATO	Pensionado	PENSIONADO	ACTIVO
32	3001 PENSIONADOS	PENSIONADO SINDICATO	Pensionado	PENSIONADO	ACTIVO
33	3001 PENSIONADOS	PENSIONADO SINDICATO	Pensionado	PENSIONADO	ACTIVO
34	3001 PENSIONADOS	PENSIONADO SINDICATO	Pensionado	PENSIONADO	ACTIVO
35	3001 PENSIONADOS	PENSIONADO SINDICATO	Pensionado	PENSIONADO	ACTIVO
36	3001 PENSIONADOS	PENSIONADO SINDICATO	Pensionado	PENSIONADO	ACTIVO



# SAN PEDRO CHOLULA

GOBIERNO MUNICIPAL 2024-2027

37	3001 PENSIONADOS	PENSIONADO SINDICATO	Pensionado	PENSIONADO	ACTIVO
38	3001 PENSIONADOS	PENSIONADO SINDICATO	Pensionado	PENSIONADO	ACTIVO
39	3001 PENSIONADOS	PENSIONADO SINDICATO	Pensionado	PENSIONADO	ACTIVO
40	3001 PENSIONADOS	PENSIONADO SINDICATO	Pensionado	PENSIONADO	ACTIVO
41	3001 PENSIONADOS	PENSIONADO SINDICATO	Pensionado	PENSIONADO	ACTIVO
42	3001 PENSIONADOS	PENSIONADO SINDICATO	Pensionado	PENSIONADO	ACTIVO
43	3001 PENSIONADOS	PENSIONADO POLICIA	Pensionado	PENSIONADO	ACTIVO
44	3001 PENSIONADOS	PENSIONADO POLICIA	Pensionado	PENSIONADO	ACTIVO
45	3001 PENSIONADOS	PENSIONADO SINDICATO	Pensionado	PENSIONADO	ACTIVO
46	3001 PENSIONADOS	PENSIONADO SINDICATO	Pensionado	PENSIONADO	ACTIVO
47	3001 PENSIONADOS	PENSIONADO SINDICATO	Pensionado	PENSIONADO	ACTIVO
48	3001 PENSIONADOS	PENSIONADO CONFIANZA	Pensionado	PENSIONADO	ACTIVO
49	3001 PENSIONADOS	PENSIONADO SINDICATO	Pensionado	PENSIONADO	ACTIVO
50	3001 PENSIONADOS	PENSIONADO SINDICATO	Pensionado	PENSIONADO	ACTIVO
51	3001 PENSIONADOS	PENSIONADO SINDICATO	Pensionado	PENSIONADO	ACTIVO
52	3001 PENSIONADOS	PENSIONADO SINDICATO	Pensionado	PENSIONADO	ACTIVO
53	3001 PENSIONADOS	PENSIONADO SINDICATO	Pensionado	PENSIONADO	ACTIVO
54	3001 PENSIONADOS	PENSIONADO SINDICATO	Pensionado	PENSIONADO	ACTIVO
55	3001 PENSIONADOS	PENSIONADO SINDICATO	Pensionado	PENSIONADO	ACTIVO
56	3001 PENSIONADOS	PENSIONADO SINDICATO	Pensionado	PENSIONADO	ACTIVO



# SAN PEDRO CHOLULA

GOBIERNO MUNICIPAL 2024-2027

57	3001 PENSIONADOS	PENSIONADO SINDICATO	Pensionado	PENSIONADO	ACTIVO
58	3001 PENSIONADOS	PENSIONADO SINDICATO	Pensionado	PENSIONADO	ACTIVO
59	3001 PENSIONADOS	PENSIONADO SINDICATO	Pensionado	PENSIONADO	ACTIVO
60	3001 PENSIONADOS	PENSIONADO SINDICATO	Pensionado	PENSIONADO	ACTIVO
61	3001 PENSIONADOS	PENSIONADO SINDICATO	Pensionado	PENSIONADO	ACTIVO
62	3001 PENSIONADOS	PENSIONADO SINDICATO	Pensionado	PENSIONADO	ACTIVO
63	3001 PENSIONADOS	PENSIONADO SINDICATO	Pensionado	PENSIONADO	ACTIVO
64	3001 PENSIONADOS	PENSIONADO POLICIA	Pensionado	PENSIONADO	ACTIVO
65	3001 PENSIONADOS	PENSIONADO SINDICATO	Pensionado	PENSIONADO	ACTIVO
66	3001 PENSIONADOS	PENSIONADO SINDICATO	Pensionado	PENSIONADO	ACTIVO
67	3001 PENSIONADOS	PENSIONADO SINDICATO	Pensionado	PENSIONADO	ACTIVO
68	3001 PENSIONADOS	PENSIONADO POLICIA	Pensionado	PENSIONADO	ACTIVO
69	3001 PENSIONADOS	PENSIONADO POLICIA	Pensionado	PENSIONADO	ACTIVO
70	3001 PENSIONADOS	PENSIONADO SINDICATO	Pensionado	PENSIONADO	ACTIVO
71	3001 PENSIONADOS	PENSIONADO SINDICATO	Pensionado	PENSIONADO	ACTIVO
72	3001 PENSIONADOS	PENSIONADO SINDICATO	Pensionado	PENSIONADO	ACTIVO
73	3001 PENSIONADOS	PENSIONADO SINDICATO	Pensionado	PENSIONADO	ACTIVO
74	3001 PENSIONADOS	PENSIONADO SINDICATO	Pensionado	PENSIONADO	ACTIVO
75	3001 PENSIONADOS	PENSIONADO SINDICATO	Pensionado	PENSIONADO	ACTIVO
76	3001 PENSIONADOS	PENSIONADO SINDICATO	Pensionado	PENSIONADO	ACTIVO



# SAN PEDRO CHOLULA

GOBIERNO MUNICIPAL 2024-2027

77	3001 PENSIONADOS	PENSIONADO SINDICATO	Pensionado	PENSIONADO	ACTIVO
78	3001 PENSIONADOS	PENSIONADO SINDICATO	Pensionado	PENSIONADO	ACTIVO
79	3001 PENSIONADOS	PENSIONADO SINDICATO	Pensionado	PENSIONADO	ACTIVO
80	3001 PENSIONADOS	PENSIONADO CONFIANZA	Pensionado	PENSIONADO	ACTIVO
81	3001 PENSIONADOS	PENSIONADO SINDICATO	Pensionado	PENSIONADO	ACTIVO
82	3001 PENSIONADOS	PENSIONADO POLICIA	Pensionado	PENSIONADO	ACTIVO
83	3001 PENSIONADOS	PENSIONADO SINDICATO	Pensionado	PENSIONADO	ACTIVO
84	3001 PENSIONADOS	PENSIONADO SINDICATO	Pensionado	PENSIONADO	ACTIVO
85	3001 PENSIONADOS	PENSIONADO SINDICATO	Pensionado	PENSIONADO	ACTIVO
86	3001 PENSIONADOS	PENSIONADO SINDICATO	Pensionado	PENSIONADO	ACTIVO
87	3001 PENSIONADOS	PENSIONADO SINDICATO	Pensionado	PENSIONADO	ACTIVO
88	3001 PENSIONADOS	PENSIONADO POLICIA	Pensionado	PENSIONADO	ACTIVO
89	3001 PENSIONADOS	PENSIONADO SINDICATO	Pensionado	PENSIONADO	ACTIVO
90	3001 PENSIONADOS	PENSIONADO SINDICATO	Pensionado	PENSIONADO	ACTIVO
91	3001 PENSIONADOS	PENSIONADO SINDICATO	Pensionado	PENSIONADO	ACTIVO
92	3001 PENSIONADOS	PENSIONADO SINDICATO	Pensionado	PENSIONADO	ACTIVO
93	3001 PENSIONADOS	PENSIONADO SINDICATO	Pensionado	PENSIONADO	ACTIVO
94	3001 PENSIONADOS	PENSIONADO SINDICATO	Pensionado	PENSIONADO	ACTIVO
95	3001 PENSIONADOS	PENSIONADO SINDICATO	Pensionado	PENSIONADO	ACTIVO
96	3001 PENSIONADOS	PENSIONADO CONFIANZA	Pensionado	PENSIONADO	ACTIVO



# SAN PEDRO CHOLULA

GOBIERNO MUNICIPAL 2024-2027

97	3001 PENSIONADOS	PENSIONADO SINDICATO	Pensionado	PENSIONADO	ACTIVO
98	3001 PENSIONADOS	PENSIONADO SINDICATO	Pensionado	PENSIONADO	ACTIVO
99	3001 PENSIONADOS	PENSIONADO SINDICATO	Pensionado	PENSIONADO	ACTIVO
100	3001 PENSIONADOS	PENSIONADO CONFIANZA	Pensionado	PENSIONADO	ACTIVO
101	3001 PENSIONADOS	PENSIONADO SINDICATO	Pensionado	PENSIONADO	ACTIVO
102	3001 PENSIONADOS	PENSIONADO SINDICATO	Pensionado	PENSIONADO	ACTIVO
103	3001 PENSIONADOS	PENSIONADO CONFIANZA	Pensionado	PENSIONADO	ACTIVO
104	3001 PENSIONADOS	PENSIONADO SINDICATO	Pensionado	PENSIONADO	ACTIVO
105	3001 PENSIONADOS	PENSIONADO SINDICATO	Pensionado	PENSIONADO	ACTIVO
106	3001 PENSIONADOS	PENSIONADO POLICIA	Pensionado	PENSIONADO	ACTIVO
107	3001 PENSIONADOS	PENSIONADO SINDICATO	Pensionado	PENSIONADO	ACTIVO
108	3001 PENSIONADOS	PENSIONADO SINDICATO	Pensionado	PENSIONADO	ACTIVO
109	3001 PENSIONADOS	PENSIONADO SINDICATO	Pensionado	PENSIONADO	ACTIVO
110	3001 PENSIONADOS	PENSIONADO POLICIA	Pensionado	PENSIONADO	ACTIVO
111	3001 PENSIONADOS	PENSIONADO SINDICATO	Pensionado	PENSIONADO	ACTIVO
112	3001 PENSIONADOS	PENSIONADO SINDICATO	Pensionado	PENSIONADO	ACTIVO
113	3001 PENSIONADOS	PENSIONADO SINDICATO	Pensionado	PENSIONADO	ACTIVO
114	3001 PENSIONADOS	PENSIONADO SINDICATO	Pensionado	PENSIONADO	ACTIVO
115	3001 PENSIONADOS	PENSIONADO SINDICATO	Pensionado	PENSIONADO	ACTIVO
116	3001 PENSIONADOS	PENSIONADO SINDICATO	Pensionado	PENSIONADO	ACTIVO



# SAN PEDRO CHOLULA

GOBIERNO MUNICIPAL 2024-2027

117	3001 PENSIONADOS	PENSIONADO POLICIA	Pensionado	PENSIONADO	ACTIVO
118	3001 PENSIONADOS	PENSIONADO POLICIA	Pensionado	PENSIONADO	ACTIVO
119	3001 PENSIONADOS	PENSIONADO POLICIA	Pensionado	PENSIONADO	ACTIVO
120	3001 PENSIONADOS	PENSIONADO POLICIA	Pensionado	PENSIONADO	ACTIVO
121	3001 PENSIONADOS	PENSIONADO SINDICATO	Pensionado	PENSIONADO	ACTIVO
122	3001 PENSIONADOS	PENSIONADO SINDICATO	Pensionado	PENSIONADO	ACTIVO
123	3001 PENSIONADOS	PENSIONADO SINDICATO	Pensionado	PENSIONADO	ACTIVO
124	3001 PENSIONADOS	PENSIONADO SINDICATO	Pensionado	PENSIONADO	ACTIVO
125	3001 PENSIONADOS	PENSIONADO SINDICATO	Pensionado	PENSIONADO	ACTIVO
126	3001 PENSIONADOS	PENSIONADO SINDICATO	Pensionado	PENSIONADO	ACTIVO
127	3001 PENSIONADOS	PENSIONADO POLICIA	Pensionado	PENSIONADO	ACTIVO
128	3001 PENSIONADOS	PENSIONADO SINDICATO	Pensionado	PENSIONADO	ACTIVO
129	3001 PENSIONADOS	PENSIONADO SINDICATO	Pensionado	PENSIONADO	ACTIVO
130	3001 PENSIONADOS	PENSIONADO SINDICATO	Pensionado	PENSIONADO	ACTIVO
131	3001 PENSIONADOS	PENSIONADO SINDICATO	Pensionado	PENSIONADO	ACTIVO
132	3001 PENSIONADOS	PENSIONADO SINDICATO	Pensionado	PENSIONADO	ACTIVO
133	3001 PENSIONADOS	PENSIONADO POLICIA	Pensionado	PENSIONADO	ACTIVO
134	3001 PENSIONADOS	PENSIONADO SINDICATO	Pensionado	PENSIONADO	ACTIVO
135	3001 PENSIONADOS	PENSIONADO SINDICATO	Pensionado	PENSIONADO	ACTIVO
136	3001 PENSIONADOS	PENSIONADO SINDICATO	Pensionado	PENSIONADO	ACTIVO



# SAN PEDRO CHOLULA

GOBIERNO MUNICIPAL 2024-2027

137	3001 PENSIONADOS	PENSIONADO SINDICATO	Pensionado	PENSIONADO	ACTIVO
138	3001 PENSIONADOS	PENSIONADO SINDICATO	Pensionado	PENSIONADO	ACTIVO
139	3001 PENSIONADOS	PENSIONADO SINDICATO	Pensionado	PENSIONADO	ACTIVO
140	3001 PENSIONADOS	PENSIONADO SINDICATO	Pensionado	PENSIONADO	ACTIVO
141	3001 PENSIONADOS	PENSIONADO CONFIANZA	Pensionado	PENSIONADO	ACTIVO
142	3001 PENSIONADOS	PENSIONADO POLICIA	Pensionado	PENSIONADO	ACTIVO
143	3001 PENSIONADOS	PENSIONADO	Pensionado	PENSIONADO	ACTIVO
144	3001 PENSIONADOS	PENSIONADO SINDICATO	Pensionado	PENSIONADO	ACTIVO
145	3001 PENSIONADOS	PENSIONADO SINDICATO	Pensionado	PENSIONADO	ACTIVO
146	3001 PENSIONADOS	PENSIONADO POLICIA	Pensionado	PENSIONADO	ACTIVO
147	3001 PENSIONADOS	PENSIONADO SINDICATO	Pensionado	PENSIONADO	ACTIVO
148	3001 PENSIONADOS	PENSIONADO CONFIANZA	Pensionado	PENSIONADO	ACTIVO
149	3001 PENSIONADOS	PENSIONADO SINDICATO	Pensionado	PENSIONADO	ACTIVO
150	3001 PENSIONADOS	PENSIONADO CONFIANZA	Pensionado	PENSIONADO	ACTIVO
151	3001 PENSIONADOS	PENSIONADO CONFIANZA	Pensionado	PENSIONADO	ACTIVO
152	3001 PENSIONADOS	PENSIONADO CONFIANZA	Pensionado	PENSIONADO	ACTIVO
153	3001 PENSIONADOS	PENSIONADO CONFIANZA	Pensionado	PENSIONADO	ACTIVO
154	3001 PENSIONADOS	PENSIONADO SINDICATO	Pensionado	PENSIONADO	ACTIVO
155	3001 PENSIONADOS	PENSIONADO SINDICATO	Pensionado	PENSIONADO	ACTIVO
156	3001 PENSIONADOS	PENSIONADO SINDICATO	Pensionado	PENSIONADO	ACTIVO



# SAN PEDRO CHOLULA

GOBIERNO MUNICIPAL 2024-2027

157	3001 PENSIONADOS	PENSIONADO CONFIANZA	Pensionado	PENSIONADO	ACTIVO
158	3001 PENSIONADOS	PENSIONADO CONFIANZA	Pensionado	PENSIONADO	ACTIVO
159	3001 PENSIONADOS	PENSIONADO SINDICATO	Pensionado	PENSIONADO	ACTIVO
160	3001 PENSIONADOS	PENSIONADO CONFIANZA	Pensionado	PENSIONADO	ACTIVO
161	3001 PENSIONADOS	PENSIONADO CONFIANZA	Pensionado	PENSIONADO	ACTIVO
162	3001 PENSIONADOS	PENSIONADO	Pensionado	PENSIONADO	ACTIVO
163	3001 PENSIONADOS	PENSIONADO SINDICATO	Pensionado	PENSIONADO	ACTIVO
164	3001 PENSIONADOS	PENSIONADO SINDICATO	Pensionado	PENSIONADO	ACTIVO
165	3001 PENSIONADOS	PENSIONADO SINDICATO	Pensionado	PENSIONADO	ACTIVO
166	3001 PENSIONADOS	PENSIONADO SINDICATO	Pensionado	PENSIONADO	ACTIVO
167	3001 PENSIONADOS	PENSIONADO SINDICATO	Pensionado	PENSIONADO	ACTIVO
168	3001 PENSIONADOS	PENSIONADO SINDICATO	Pensionado	PENSIONADO	ACTIVO
169	3001 PENSIONADOS	PENSIONADO POLICIA	Pensionado	PENSIONADO	ACTIVO
170	3001 PENSIONADOS	PENSIONADO SINDICATO	Pensionado	PENSIONADO	ACTIVO
171	3001 PENSIONADOS	PENSIONADO SINDICATO	Pensionado	PENSIONADO	ACTIVO
172	3001 PENSIONADOS	PENSIONADO SINDICATO	Pensionado	PENSIONADO	ACTIVO
173	3001 PENSIONADOS	PENSIONADO POLICIA	Pensionado	PENSIONADO	ACTIVO
174	3001 PENSIONADOS	PENSIONADO SINDICATO	Pensionado	PENSIONADO	ACTIVO
175	3001 PENSIONADOS	PENSIONADO SINDICATO	Pensionado	PENSIONADO	ACTIVO
176	3001 PENSIONADOS	PENSIONADO SINDICATO	Pensionado	PENSIONADO	ACTIVO



# SAN PEDRO CHOLULA

GOBIERNO MUNICIPAL 2024-2027

177	3001 PENSIONADOS	PENSIONADO SINDICATO	Pensionado	PENSIONADO	ACTIVO
-----	------------------	----------------------	------------	------------	--------

Cons	Departamento	Puesto	Frecuencia	TIPO DE TRABAJADOR	ESTATUS
1	10000 SRIA DE BIENESTAR	AUXILIAR ADMINISTRATIVO	Sindicalizados	SINDICATO	ACTIVO
2	10000 SRIA DE BIENESTAR	SECRETARIA	Sindicalizados	SINDICATO	ACTIVO
3	1010 UNIDAD DE TRANSPARENCIA	SECRETARIA	Sindicalizados	SINDICATO	ACTIVO
4	10110 DEPARTAMENTO DE VIVIENDA DIGNA	AUXILIAR ADMINISTRATIVO	Sindicalizados	SINDICATO	ACTIVO
5	10110 DEPARTAMENTO DE VIVIENDA DIGNA	AUXILIAR ADMINISTRATIVO	Sindicalizados	SINDICATO	ACTIVO
6	10120 DEPARTAMENTO DE AGRICULTURA Y GANADERIA	AUXILIAR ADMINISTRATIVO	Sindicalizados	SINDICATO	ACTIVO
7	1020 UNIDAD DE PLANEACION	ANALISTA	Sindicalizados	SINDICATO	ACTIVO
8	10200 DIRECCION DE DEPORTE	ENLACE ADMINISTRATIVO	Sindicalizados	SINDICATO	ACTIVO
9	10220 UNIDAD DEPORTIVA SAN PEDRO	INSPECTOR COBRADOR	Sindicalizados	SINDICATO	ACTIVO
10	10220 UNIDAD DEPORTIVA SAN PEDRO	PROFESOR	Sindicalizados	SINDICATO	ACTIVO
11	1030 CONSEJERIA JURIDICA	AUXILIAR ADMINISTRATIVO	Sindicalizados	SINDICATO	ACTIVO
12	1030 CONSEJERIA JURIDICA	ASESOR JURIDICO	Sindicalizados	SINDICATO	ACTIVO
13	1030 CONSEJERIA JURIDICA	AUXILIAR ADMINISTRATIVO	Sindicalizados	SINDICATO	ACTIVO
14	10300 DIRECCION DE JUVENTUD	ANALISTA	Sindicalizados	SINDICATO	ACTIVO



# SAN PEDRO CHOLULA

GOBIERNO MUNICIPAL 2024-2027

15	10300 DIRECCION DE JUVENTUD	AUXILIAR ADMINISTRATIVO	Sindicalizados	SINDICATO	ACTIVO
16	10300 DIRECCION DE JUVENTUD	AUXILIAR ADMINISTRATIVO	Sindicalizados	SINDICATO	ACTIVO
17	10400 DIR DE ECOLOGIA Y MEDIO AMBIENTE	AUXILIAR ADMINISTRATIVO	Sindicalizados	SINDICATO	ACTIVO
18	10400 DIR DE ECOLOGIA Y MEDIO AMBIENTE	AUXILIAR ADMINISTRATIVO	Sindicalizados	SINDICATO	ACTIVO
19	10410 DEPTO DE EDUC Y DIFUSION AMBIENTAL	AUXILIAR ADMINISTRATIVO	Sindicalizados	SINDICATO	ACTIVO
20	10420 VIVERO MUNICIPAL	JARDINERO BARRENDERO	Sindicalizados	SINDICATO	ACTIVO
21	10420 VIVERO MUNICIPAL	JARDINERO BARRENDERO	Sindicalizados	SINDICATO	ACTIVO
22	10450 CONTROL CANINO	CAPTURADOR	Sindicalizados	SINDICATO	ACTIVO
23	10450 CONTROL CANINO	CAPTURADOR	Sindicalizados	SINDICATO	ACTIVO
24	10450 CONTROL CANINO	CAPTURADOR	Sindicalizados	SINDICATO	ACTIVO
25	10450 CONTROL CANINO	SECRETARIA	Sindicalizados	SINDICATO	ACTIVO
26	11000 SRIA DE DES URB ORD TERR E IMAGEN U	ENLACE ADMINISTRATIVO	Sindicalizados	SINDICATO	ACTIVO
27	11000 SRIA DE DES URB ORD TERR E IMAGEN U	BIBLIOTECARIO	Sindicalizados	SINDICATO	ACTIVO
28	1102 DEPARTAMENTO DE GIRAS Y LOGISTICA	AYUDANTE GENERAL	Sindicalizados	SINDICATO	ACTIVO
29	1102 DEPARTAMENTO DE GIRAS Y LOGISTICA	AUXILIAR ADMINISTRATIVO	Sindicalizados	SINDICATO	ACTIVO
30	1110 DIRECCION DE COMUNICACION SOCIAL	SECRETARIA	Sindicalizados	SINDICATO	ACTIVO



# SAN PEDRO CHOLULA

GOBIERNO MUNICIPAL 2024-2027

31	1110 DIRECCION DE COMUNICACION SOCIAL	FOTOGRAFO	Sindicalizados	SINDICATO	ACTIVO
32	11200 DIRECCION DE DESARROLLO URBANO	AUXILIAR ADMINISTRATIVO	Sindicalizados	SINDICATO	ACTIVO
33	11200 DIRECCION DE DESARROLLO URBANO	AUXILIAR ADMINISTRATIVO	Sindicalizados	SINDICATO	ACTIVO
34	11200 DIRECCION DE DESARROLLO URBANO	AUXILIAR ADMINISTRATIVO	Sindicalizados	SINDICATO	ACTIVO
35	11200 DIRECCION DE DESARROLLO URBANO	AUXILIAR ADMINISTRATIVO	Sindicalizados	SINDICATO	ACTIVO
36	11300 DIR DE ADMON URBANISTICA SUSTENTABL	ANALISTA	Sindicalizados	SINDICATO	ACTIVO
37	11400 DIR DE IMAG URB GEST AMB Y AS JURID	SUPERVISOR	Sindicalizados	SINDICATO	ACTIVO
38	12000 DIRECCION GENERAL DE DIF MUNICIPAL	CHOFER	Sindicalizados	SINDICATO	ACTIVO
39	12000 DIRECCION GENERAL DE DIF MUNICIPAL	AYUDANTE GENERAL	Sindicalizados	SINDICATO	ACTIVO
40	12000 DIRECCION GENERAL DE DIF MUNICIPAL	SECRETARIA	Sindicalizados	SINDICATO	ACTIVO
41	12000 DIRECCION GENERAL DE DIF MUNICIPAL	AUXILIAR ADMINISTRATIVO	Sindicalizados	SINDICATO	ACTIVO
42	12000 DIRECCION GENERAL DE DIF MUNICIPAL	ENCARGADO DE AREA	Sindicalizados	SINDICATO	ACTIVO
43	12000 DIRECCION GENERAL DE DIF MUNICIPAL	AUXILIAR ADMINISTRATIVO	Sindicalizados	SINDICATO	ACTIVO
44	12000 DIRECCION GENERAL DE DIF MUNICIPAL	AUXILIAR ADMINISTRATIVO	Sindicalizados	SINDICATO	ACTIVO
45	1210 DEPTO DE REGIDORES	SECRETARIA	Sindicalizados	SINDICATO	ACTIVO
46	12220 CRI	MEDICO	Sindicalizados	SINDICATO	ACTIVO



# SAN PEDRO CHOLULA

GOBIERNO MUNICIPAL 2024-2027

47	12220 CRI	CHOFER	Sindicalizados	SINDICATO	ACTIVO
48	12240 NUTRICION Y ASISTENCIA ALIMENTARIA	SECRETARIA	Sindicalizados	SINDICATO	ACTIVO
49	12300 DIRECCION JURIDICA.	SECRETARIA	Sindicalizados	SINDICATO	ACTIVO
50	12300 DIRECCION JURIDICA.	ENCARGADO DE AREA	Sindicalizados	SINDICATO	ACTIVO
51	12300 DIRECCION JURIDICA.	ANALISTA	Sindicalizados	SINDICATO	ACTIVO
52	12300 DIRECCION JURIDICA.	AUXILIAR ADMINISTRATIVO	Sindicalizados	SINDICATO	ACTIVO
53	12300 DIRECCION JURIDICA.	ENLACE OPERATIVO	Sindicalizados	SINDICATO	ACTIVO
54	12400 DIR EDUCACION Y ATENCION A LA NIÑEZ	AUXILIAR ADMINISTRATIVO	Sindicalizados	SINDICATO	ACTIVO
55	12410 CECADE	ENLACE OPERATIVO	Sindicalizados	SINDICATO	ACTIVO
56	1300 SINDICATURA	MENSAJERO	Sindicalizados	SINDICATO	ACTIVO
57	1320 JUZGADO CALIFICADOR	AUXILIAR ADMINISTRATIVO	Sindicalizados	SINDICATO	ACTIVO
58	2000 SECRETARIA DEL AYUNTAMIENTO	SECRETARIA	Sindicalizados	SINDICATO	ACTIVO
59	2000 SECRETARIA DEL AYUNTAMIENTO	ASESOR JURIDICO	Sindicalizados	SINDICATO	ACTIVO
60	2100 ARCHIVO MUNICIPAL	ANALISTA	Sindicalizados	SINDICATO	ACTIVO
61	2100 ARCHIVO MUNICIPAL	AUXILIAR ADMINISTRATIVO	Sindicalizados	SINDICATO	ACTIVO
62	2100 ARCHIVO MUNICIPAL	AUXILIAR ADMINISTRATIVO	Sindicalizados	SINDICATO	ACTIVO



# SAN PEDRO CHOLULA

GOBIERNO MUNICIPAL 2024-2027

63	2110 FOTOTECA	MENSAJERO	Sindicalizados	SINDICATO	ACTIVO
64	2210 JUNTA MUNICIPAL DE RECLUTAMIENTO	ENLACE ADMINISTRATIVO	Sindicalizados	SINDICATO	ACTIVO
65	2300 JUZGADO DE LO MUNICIPAL	DILIGENCIARIO PENAL	Sindicalizados	SINDICATO	ACTIVO
66	2300 JUZGADO DE LO MUNICIPAL	DILIGENCIARIO CIVIL	Sindicalizados	SINDICATO	ACTIVO
67	2300 JUZGADO DE LO MUNICIPAL	ENLACE ADMINISTRATIVO	Sindicalizados	SINDICATO	ACTIVO
68	2300 JUZGADO DE LO MUNICIPAL	ASESOR JURIDICO	Sindicalizados	SINDICATO	ACTIVO
69	2300 JUZGADO DE LO MUNICIPAL	SECRETARIA DE ESTUDIO Y CUENTA	Sindicalizados	SINDICATO	ACTIVO
70	2300 JUZGADO DE LO MUNICIPAL	COMISARIO DE JUZGADO	Sindicalizados	SINDICATO	ACTIVO
71	2300 JUZGADO DE LO MUNICIPAL	AUXILIAR ADMINISTRATIVO	Sindicalizados	SINDICATO	ACTIVO
72	2300 JUZGADO DE LO MUNICIPAL	ENLACE ADMINISTRATIVO	Sindicalizados	SINDICATO	ACTIVO
73	2310 JUZGADO DEL EDO CIVIL DE LAS PERSON	SECRETARIA	Sindicalizados	SINDICATO	ACTIVO
74	2310 JUZGADO DEL EDO CIVIL DE LAS PERSON	AUXILIAR ADMINISTRATIVO	Sindicalizados	SINDICATO	ACTIVO
75	2310 JUZGADO DEL EDO CIVIL DE LAS PERSON	ANALISTA	Sindicalizados	SINDICATO	ACTIVO
76	2310 JUZGADO DEL EDO CIVIL DE LAS PERSON	SECRETARIA	Sindicalizados	SINDICATO	ACTIVO
77	3100 SECRETARIA DE FINANZAS	CAJERO	Sindicalizados	SINDICATO	ACTIVO
78	3110 DIRECCION DE INGRESOS	CAJERO	Sindicalizados	SINDICATO	ACTIVO



# SAN PEDRO CHOLULA

GOBIERNO MUNICIPAL 2024-2027

79	3111 DEPTO DE CONTROL DE REC Y CAJA GRAL	AUXILIAR ADMINISTRATIVO	Sindicalizados	SINDICATO	ACTIVO
80	3111 DEPTO DE CONTROL DE REC Y CAJA GRAL	ANALISTA	Sindicalizados	SINDICATO	ACTIVO
81	3111 DEPTO DE CONTROL DE REC Y CAJA GRAL	ANALISTA	Sindicalizados	SINDICATO	ACTIVO
82	3111 DEPTO DE CONTROL DE REC Y CAJA GRAL	CAJERO	Sindicalizados	SINDICATO	ACTIVO
83	3111 DEPTO DE CONTROL DE REC Y CAJA GRAL	CAJERO	Sindicalizados	SINDICATO	ACTIVO
84	3113 DEPTO PARQUIMETRO Y ESTACIONAMIENTO	AGENTE DE MOVILIDAD URBANA	Sindicalizados	SINDICATO	ACTIVO
85	3113 DEPTO PARQUIMETRO Y ESTACIONAMIENTO	INSPECTOR COBRADOR	Sindicalizados	SINDICATO	ACTIVO
86	3113 DEPTO PARQUIMETRO Y ESTACIONAMIENTO	AGENTE DE MOVILIDAD URBANA	Sindicalizados	SINDICATO	ACTIVO
87	3120 DIRECCION DE NORM Y REG COMERC	INSPECTOR COBRADOR	Sindicalizados	SINDICATO	ACTIVO
88	3121 DEPTO DE CONTROL DE CONTRIBUYENTES	ASESOR JURIDICO	Sindicalizados	SINDICATO	ACTIVO
89	3122 MERCADO COSME DEL RAZO	INSPECTOR COBRADOR	Sindicalizados	SINDICATO	ACTIVO
90	3122 MERCADO COSME DEL RAZO	BARRENDERO	Sindicalizados	SINDICATO	ACTIVO
91	3122 MERCADO COSME DEL RAZO	SECRETARIA	Sindicalizados	SINDICATO	ACTIVO
92	3122 MERCADO COSME DEL RAZO	BARRENDERO	Sindicalizados	SINDICATO	ACTIVO
93	3123 TIANGUIS XIXITLA	AUXILIAR ADMINISTRATIVO	Sindicalizados	SINDICATO	ACTIVO
94	3123 TIANGUIS XIXITLA	INSPECTOR COBRADOR	Sindicalizados	SINDICATO	ACTIVO



# SAN PEDRO CHOLULA

GOBIERNO MUNICIPAL 2024-2027

95	3124 TIANGUIS SANTIAGO	SECRETARIA	Sindicalizados	SINDICATO	ACTIVO
96	3130 DIRECCION DE PREDIAL Y CATASTRO	AUXILIAR ADMINISTRATIVO	Sindicalizados	SINDICATO	ACTIVO
97	3132 DEPTO DE VALUACION E INSPECCION	ANALISTA VALUADOR	Sindicalizados	SINDICATO	ACTIVO
98	3133 DEPTO DE ACTUALIZACION DE CATASTRO	AUXILIAR ADMINISTRATIVO	Sindicalizados	SINDICATO	ACTIVO
99	3133 DEPTO DE ACTUALIZACION DE CATASTRO	AUXILIAR ADMINISTRATIVO	Sindicalizados	SINDICATO	ACTIVO
100	3150 DIRECCION DE CONTABILIDAD	SECRETARIA	Sindicalizados	SINDICATO	ACTIVO
101	3150 DIRECCION DE CONTABILIDAD	ANALISTA	Sindicalizados	SINDICATO	ACTIVO
102	3151 DEPARTAMENTO DE CUENTA PUBLICA	ANALISTA	Sindicalizados	SINDICATO	ACTIVO
103	3151 DEPARTAMENTO DE CUENTA PUBLICA	ANALISTA	Sindicalizados	SINDICATO	ACTIVO
104	3210 DIRECCION DE SISTEMAS	AUXILIAR ADMINISTRATIVO	Sindicalizados	SINDICATO	ACTIVO
105	3220 DIRECCION DE RECURSOS HUMANOS	SECRETARIA	Sindicalizados	SINDICATO	ACTIVO
106	3220 DIRECCION DE RECURSOS HUMANOS	AUXILIAR ADMINISTRATIVO	Sindicalizados	SINDICATO	ACTIVO
107	3220 DIRECCION DE RECURSOS HUMANOS	AUXILIAR ADMINISTRATIVO	Sindicalizados	SINDICATO	ACTIVO
108	3221 DEPARTAMENTO DE NOMINAS	ENLACE OPERATIVO	Sindicalizados	SINDICATO	ACTIVO
109	3222 BIENESTAR LABORAL	ENFERMERA	Sindicalizados	SINDICATO	ACTIVO
110	3222 BIENESTAR LABORAL	MEDICO	Sindicalizados	SINDICATO	ACTIVO



# SAN PEDRO CHOLULA

GOBIERNO MUNICIPAL 2024-2027

111	3230 DIR REC MATERIALES Y SERVICIOS	ENLACE OPERATIVO	Sindicalizados	SINDICATO	ACTIVO
112	3232 DEPARTAMENTO DE ADQUISICIONES	CAJERO	Sindicalizados	SINDICATO	ACTIVO
113	3240 DIRECCION DE PATRIMONIO MUNICIPAL	BOMBERO TANQUERO	Sindicalizados	SINDICATO	ACTIVO
114	3240 DIRECCION DE PATRIMONIO MUNICIPAL	ENLACE ADMINISTRATIVO	Sindicalizados	SINDICATO	ACTIVO
115	3240 DIRECCION DE PATRIMONIO MUNICIPAL	AUXILIAR ADMINISTRATIVO	Sindicalizados	SINDICATO	ACTIVO
116	3240 DIRECCION DE PATRIMONIO MUNICIPAL	ENLACE ADMINISTRATIVO	Sindicalizados	SINDICATO	ACTIVO
117	4000 CONTRALORIA MUNICIPAL	SECRETARIA	Sindicalizados	SINDICATO	ACTIVO
118	4000 CONTRALORIA MUNICIPAL	AUXILIAR ADMINISTRATIVO	Sindicalizados	SINDICATO	ACTIVO
119	4011 SUBCONTRALORIA DE AUDITORIA GUBERNAMENTAL	AUDITOR	Sindicalizados	SINDICATO	ACTIVO
120	4031 SUBCONTRALORIA DE QUEJAS, DENUNCIAS Y RESP. P	ASESOR JURIDICO	Sindicalizados	SINDICATO	ACTIVO
121	5000 SRIA GOBERNACION Y POLIT PUBLICAS	SECRETARIA	Sindicalizados	SINDICATO	ACTIVO
122	6011 AREA MEDICA	MEDICO	Sindicalizados	SINDICATO	ACTIVO
123	6070 DIRECCION DE CERESO	ANALISTA	Cereso	SINDICATO	ACTIVO
124	6070 DIRECCION DE CERESO	ENFERMERA	Cereso	SINDICATO	ACTIVO
125	6070 DIRECCION DE CERESO	SUPERVISOR	Cereso	SINDICATO	ACTIVO
126	6070 DIRECCION DE CERESO	ASISTENTE	Cereso	SINDICATO	ACTIVO



# SAN PEDRO CHOLULA

GOBIERNO MUNICIPAL 2024-2027

127	6070 DIRECCION DE CERESO	AUXILIAR ADMINISTRATIVO	Cereso	SINDICATO	ACTIVO
128	6070 DIRECCION DE CERESO	AUXILIAR ADMINISTRATIVO	Cereso	SINDICATO	ACTIVO
129	6070 DIRECCION DE CERESO	AYUDANTE GENERAL	Cereso	SINDICATO	ACTIVO
130	6071 DEPTO DE SEGURIDAD Y CUSTODIA	SECRETARIA	Cereso	SINDICATO	ACTIVO
131	6072 DEPTO JURIDICO	AUXILIAR ADMINISTRATIVO	Cereso	SINDICATO	ACTIVO
132	6073 DEPTO ADMINISTRATIVO	ENLACE ADMINISTRATIVO	Cereso	SINDICATO	ACTIVO
133	6073 DEPTO ADMINISTRATIVO	ENLACE ADMINISTRATIVO	Cereso	SINDICATO	ACTIVO
134	6074 DEPTO DE ASISTENCIA Y TRATAMIENTO	AUXILIAR ADMINISTRATIVO	Cereso	SINDICATO	ACTIVO
135	7110 DEPARTAMENTO ADMINISTRATIVO	AUXILIAR ADMINISTRATIVO	Sindicalizados	SINDICATO	ACTIVO
136	7120 BOMBEROS	SUPERVISOR	Sindicalizados	SINDICATO	ACTIVO
137	7120 BOMBEROS	BOMBERO RAZO	Sindicalizados	SINDICATO	ACTIVO
138	7120 BOMBEROS	BOMBERO TANQUERO	Sindicalizados	SINDICATO	ACTIVO
139	7120 BOMBEROS	CHOFER	Sindicalizados	SINDICATO	ACTIVO
140	7130 ATENCION PREHOSPITALARIA	PARAMEDICO	Sindicalizados	SINDICATO	ACTIVO
141	8000 SRIA INFRAESTR Y SERV PUB GRALES	SECRETARIA	Sindicalizados	SINDICATO	ACTIVO
142	8100 DIRECCION DE OBRA PUBLICA	AUXILIAR ADMINISTRATIVO	Sindicalizados	SINDICATO	ACTIVO



# SAN PEDRO CHOLULA

GOBIERNO MUNICIPAL 2024-2027

143	8100 DIRECCION DE OBRA PUBLICA	SUPERVISOR	Sindicalizados	SINDICATO	ACTIVO
144	8100 DIRECCION DE OBRA PUBLICA	ADMINISTRADOR	Sindicalizados	SINDICATO	ACTIVO
145	8120 DEPARTAMENTO DE MANTENIMIENTO	CHOFER	Sindicalizados	SINDICATO	ACTIVO
146	8120 DEPARTAMENTO DE MANTENIMIENTO	AYUDANTE GENERAL	Sindicalizados	SINDICATO	ACTIVO
147	8120 DEPARTAMENTO DE MANTENIMIENTO	AYUDANTE GENERAL	Sindicalizados	SINDICATO	ACTIVO
148	8120 DEPARTAMENTO DE MANTENIMIENTO	OFICIAL CARPINTERO	Sindicalizados	SINDICATO	ACTIVO
149	8120 DEPARTAMENTO DE MANTENIMIENTO	CHOFER	Sindicalizados	SINDICATO	ACTIVO
150	8120 DEPARTAMENTO DE MANTENIMIENTO	OFICIAL ALBAÑIL	Sindicalizados	SINDICATO	ACTIVO
151	8120 DEPARTAMENTO DE MANTENIMIENTO	AYUDANTE GENERAL	Sindicalizados	SINDICATO	ACTIVO
152	8120 DEPARTAMENTO DE MANTENIMIENTO	OFICIAL ALBAÑIL	Sindicalizados	SINDICATO	ACTIVO
153	8120 DEPARTAMENTO DE MANTENIMIENTO	CHOFER	Sindicalizados	SINDICATO	ACTIVO
154	8120 DEPARTAMENTO DE MANTENIMIENTO	CHOFER	Sindicalizados	SINDICATO	ACTIVO
155	8120 DEPARTAMENTO DE MANTENIMIENTO	AYUDANTE GENERAL	Sindicalizados	SINDICATO	ACTIVO
156	8130 DEPARTAMENTO DE SUPERVISION	SUPERVISOR	Sindicalizados	SINDICATO	ACTIVO
157	8200 DIRECCION SERVICIOS PUBLICOS GRALES	ENLACE ADMINISTRATIVO	Sindicalizados	SINDICATO	ACTIVO
158	8200 DIRECCION SERVICIOS PUBLICOS GRALES	CHOFER	Sindicalizados	SINDICATO	ACTIVO



# SAN PEDRO CHOLULA

GOBIERNO MUNICIPAL 2024-2027

159	8200 DIRECCION SERVICIOS PUBLICOS GRALES	INTENDENTE	Sindicalizados	SINDICATO	ACTIVO
160	8220 ALUMBRADO PUBLICO	SECRETARIA	Sindicalizados	SINDICATO	ACTIVO
161	8220 ALUMBRADO PUBLICO	ELECTRICISTA	Sindicalizados	SINDICATO	ACTIVO
162	8220 ALUMBRADO PUBLICO	ELECTRICISTA	Sindicalizados	SINDICATO	ACTIVO
163	8220 ALUMBRADO PUBLICO	CHOFER	Sindicalizados	SINDICATO	ACTIVO
164	8220 ALUMBRADO PUBLICO	ELECTRICISTA	Sindicalizados	SINDICATO	ACTIVO
165	8220 ALUMBRADO PUBLICO	ELECTRICISTA	Sindicalizados	SINDICATO	ACTIVO
166	8220 ALUMBRADO PUBLICO	ELECTRICISTA	Sindicalizados	SINDICATO	ACTIVO
167	8230 PARQUES Y JARDINES	JARDINERO BARRENDERO	Sindicalizados	SINDICATO	ACTIVO
168	8230 PARQUES Y JARDINES	JARDINERO BARRENDERO	Sindicalizados	SINDICATO	ACTIVO
169	8230 PARQUES Y JARDINES	BARRENDERO	Sindicalizados	SINDICATO	ACTIVO
170	8230 PARQUES Y JARDINES	PODADOR	Sindicalizados	SINDICATO	ACTIVO
171	8230 PARQUES Y JARDINES	JARDINERO BARRENDERO	Sindicalizados	SINDICATO	ACTIVO
172	8230 PARQUES Y JARDINES	JARDINERO BARRENDERO	Sindicalizados	SINDICATO	ACTIVO
173	8230 PARQUES Y JARDINES	JARDINERO BARRENDERO	Sindicalizados	SINDICATO	ACTIVO
174	8230 PARQUES Y JARDINES	JARDINERO BARRENDERO	Sindicalizados	SINDICATO	ACTIVO



# SAN PEDRO CHOLULA

GOBIERNO MUNICIPAL 2024-2027

175	8230 PARQUES Y JARDINES	JARDINERO BARRENDERO	Sindicalizados	SINDICATO	ACTIVO
176	8230 PARQUES Y JARDINES	JARDINERO BARRENDERO	Sindicalizados	SINDICATO	ACTIVO
177	8230 PARQUES Y JARDINES	JARDINERO BARRENDERO	Sindicalizados	SINDICATO	ACTIVO
178	8230 PARQUES Y JARDINES	AYUDANTE GENERAL	Sindicalizados	SINDICATO	ACTIVO
179	8230 PARQUES Y JARDINES	PODADOR	Sindicalizados	SINDICATO	ACTIVO
180	8230 PARQUES Y JARDINES	JARDINERO BARRENDERO	Sindicalizados	SINDICATO	ACTIVO
181	8230 PARQUES Y JARDINES	CHOFER	Sindicalizados	SINDICATO	ACTIVO
182	8230 PARQUES Y JARDINES	JARDINERO BARRENDERO	Sindicalizados	SINDICATO	ACTIVO
183	8230 PARQUES Y JARDINES	JARDINERO BARRENDERO	Sindicalizados	SINDICATO	ACTIVO
184	8230 PARQUES Y JARDINES	JARDINERO BARRENDERO	Sindicalizados	SINDICATO	ACTIVO
185	8230 PARQUES Y JARDINES	JARDINERO BARRENDERO	Sindicalizados	SINDICATO	ACTIVO
186	8230 PARQUES Y JARDINES	JARDINERO BARRENDERO	Sindicalizados	SINDICATO	ACTIVO
187	8240 PANTEONES MUNICIPALES	AYUDANTE GENERAL	Sindicalizados	SINDICATO	ACTIVO
188	8260 INTENDENCIA	INTENDENTE	Sindicalizados	SINDICATO	ACTIVO
189	8260 INTENDENCIA	AYUDANTE GENERAL	Sindicalizados	SINDICATO	ACTIVO
190	8260 INTENDENCIA	INTENDENTE	Sindicalizados	SINDICATO	ACTIVO



# SAN PEDRO CHOLULA

GOBIERNO MUNICIPAL 2024-2027

191	8260 INTENDENCIA	INTENDENTE	Sindicalizados	SINDICATO	ACTIVO
192	8260 INTENDENCIA	INTENDENTE	Sindicalizados	SINDICATO	ACTIVO
193	8260 INTENDENCIA	INTENDENTE	Sindicalizados	SINDICATO	ACTIVO
194	8260 INTENDENCIA	INTENDENTE	Sindicalizados	SINDICATO	ACTIVO
195	8260 INTENDENCIA	INTENDENTE	Sindicalizados	SINDICATO	ACTIVO
196	8260 INTENDENCIA	INTENDENTE	Sindicalizados	SINDICATO	ACTIVO
197	8260 INTENDENCIA	INTENDENTE	Sindicalizados	SINDICATO	ACTIVO
198	8260 INTENDENCIA	INTENDENTE	Sindicalizados	SINDICATO	ACTIVO
199	8260 INTENDENCIA	INTENDENTE	Sindicalizados	SINDICATO	ACTIVO
200	9000 SRIA DE TURISMO CULTURA Y DES ECONO	AUXILIAR ADMINISTRATIVO	Sindicalizados	SINDICATO	ACTIVO
201	9000 SRIA DE TURISMO CULTURA Y DES ECONO	ASESOR JURIDICO	Sindicalizados	SINDICATO	ACTIVO
202	9000 SRIA DE TURISMO CULTURA Y DES ECONO	AUXILIAR ADMINISTRATIVO	Sindicalizados	SINDICATO	ACTIVO
203	9100 DIRECCION DE DESARROLLO ECONOMICO	ENLACE ADMINISTRATIVO	Sindicalizados	SINDICATO	ACTIVO
204	9200 DIRECCION DE TURISMO	ANALISTA	Sindicalizados	SINDICATO	ACTIVO
205	9300 DIRECCION DE CULTURA	SECRETARIA	Sindicalizados	SINDICATO	ACTIVO
206	9300 DIRECCION DE CULTURA	AUXILIAR ADMINISTRATIVO	Sindicalizados	SINDICATO	ACTIVO



# SAN PEDRO CHOLULA

GOBIERNO MUNICIPAL 2024-2027

207	9300 DIRECCION DE CULTURA	AUXILIAR ADMINISTRATIVO	Sindicalizados	SINDICATO	ACTIVO
208	9340 BIBLIOTECA	BARRENDERO	Sindicalizados	SINDICATO	ACTIVO
209	9340 BIBLIOTECA	ENCARGADO DE AREA	Sindicalizados	SINDICATO	ACTIVO
210	1020 UNIDAD DE PLANEACIÓN	AUXILIAR ADMINISTRATIVO	Sindicalizados	SINDICATO	ACTIVO
211	1000 PRESIDENCIA	ENLACE OPERATIVO	Sindicalizados	SINDICATO	ACTIVO
212	1101 DEPARTAMENTO DE ATENCIÓN CIUDADANA	AUXILIAR ADMINISTRATIVO	Sindicalizados	SINDICATO	ACTIVO
213	12000 DIRECCIÓN GENERAL DE DIF MUNICIPAL	CHOFER	Sindicalizados	SINDICATO	ACTIVO
214	3221 DEPARTAMENTO DE NÓMINAS	ANALISTA	Sindicalizados	SINDICATO	ACTIVO
215	3239 DIRECCIÓN DE RECURSOS MATERIALES Y SERVICIOS	ANALISTA	Sindicalizados	SINDICATO	ACTIVO
216	3239 DIRECCIÓN DE RECURSOS MATERIALES Y SERVICIOS	AUXILIAR ADMINISTRATIVO	Sindicalizados	SINDICATO	ACTIVO
217	10000 SECRETARÍA DE BIENESTAR	AYUDANTE GENERAL	Sindicalizados	SINDICATO	ACTIVO
218	10102 DIRECCIÓN DE BIENESTAR SOCIAL	ANALISTA	Sindicalizados	SINDICATO	ACTIVO
219	9330 COMPLEJO CULTURAL	PROFESOR	Sindicalizados	SINDICATO	ACTIVO

**EN USO DE LA VOZ EL C. MIGUEL CUAUHTÉMOC LUNA MENDOZA, SECRETARIO DEL H. AYUNTAMIENTO:** En ese sentido, integrantes del Cabildo queda a su consideración el presente Dictamen, por lo que pregunto ¿alguno de ustedes desea hacer uso de la palabra? Se encuentra propuesta para el uso de la voz la Presidenta Municipal, adelante Presidenta.

**EN USO DE LA VOZ LA LICENCIADA TONANTZIN FERNÁNDEZ DÍAZ, PRESIDENTA MUNICIPAL, MANIFIESTA:** Muchas gracias Secretario, muy buenas tardes a todas, a todos Regidores, Regidoras, también a las personas que nos acompañan del sindicato de la sección 23 bienvenidos sean todos ustedes, pues



# SAN PEDRO CHOLULA

GOBIERNO MUNICIPAL 2024-2027

únicamente para dar a conocer que con esta aprobación de este organigrama se crean diversas áreas muy importantes. La primera como ya lo comenté hace unos momentos, se crea la Secretaría Municipal de las mujeres, que era una deuda histórica que se tenía aquí en San Pedro Cholula con las mujeres, únicamente existía una dirección y bueno, esa dirección pues era sumamente pequeña, únicamente contaba con tres personas que es un personal totalmente insuficiente para poder apoyar, atender a todas las mujeres de Cholula, diversas áreas primero para prevenir la violencia y después para atender la violencia, entonces con la creación de la Secretaría de las Mujeres, damos un paso más, nosotros como Gobierno Municipal, la prevención y la atención de las mujeres y sobre todo las mujeres que son víctimas de violencia.

Entonces yo quiero agradecer mucho a todo el cabildo, porque estoy segura que tendremos su voto a favor para poder crear esta Secretaría de las Mujeres a nivel Municipal, ya se hizo a nivel federal. Hoy la primera mujer Presidenta de México, la Dra. Claudia Sheinbaum creó esta Secretaria de las Mujeres a nivel nacional, encabezado por nuestra compañera secretaria Citlali Hernández, a quien le reconocemos mucho todo su trabajo y bueno también aquí a nivel estatal tenemos una Secretaría de las mujeres, también ha sido pieza clave de nuestro Gobernador Alejandro Armenta, el apoyo a favor de las mujeres. Hoy en San Pedro Cholula tenemos una casa Carmen Serdán que también atiende y protege a las mujeres víctimas de violencia y ya con la creación de la Secretaría Municipal de las Mujeres, pues van a generar esta alianza, este trabajo en conjunto y estoy segura que las mujeres de San Pedro Cholula tendrán un lugar seguro a dónde acudir y sobre todo también tendrán con esto una instancia y una institución fuerte que las respalde y que las acompañe desde San Pedro Cholula decimos que las mujeres no están solas, que cuentan con un Gobierno Municipal, que siempre estará para atenderlas, que cuentan con nuestras compañeras Regidoras, hoy somos más mujeres en el Cabildo y por eso también vamos a dar paso todas juntas a favor de la creación de esta Secretaría de las Mujeres, pero también la Secretaría de Seguridad Pública vamos a crear la unidad de atención inmediata a las mujeres, es decir, el UDAIM, con un mecanismo urgente y sensible que permitirá brindar la atención oportuna, cercana y especializada a quienes enfrentan situaciones de violencia, porque en ese Gobierno entendemos que la violencia contra las mujeres no puede esperar y que la omisión también es una forma de violencia.

Así que hoy vamos a crear instituciones fuertes a favor de las mujeres y también con la creación de este centro de bienestar animal, será una acción de reflejo de visión moderna y ética del servicio público. El bienestar animal es también bienestar social. Un Municipio te protege a los seres sintientes, esos Municipios que avanza los valores, es la responsabilidad y en la conciencia colectiva. Este centro permitirá atender, prevenir y promover una cultura de respeto hacia los animales, aliviada con las demandas sociales y con una visión de desarrollo sustentable y humanista como la que representa nuestro Gobernador Alejandro Armenta. El objetivo de estas modificaciones y de esta reestructuración del Organigrama Municipal, responde a una realidad clara, certero y Cholula ha cambiado, sus necesidades son más complejas y su gente demanda, un Gobierno cercano, sensible y capaz de dar resultados.

Y por ello hemos emprendido una reorganización integral que busca mejorar la eficiencia administrativa, fortalecer la delegación de funciones y asegurar que cada área del Ayuntamiento cumpla con un propósito claro al servicio del pueblo. No me voy a cansar de repetir que hoy nosotros somos servidores del pueblo, estamos para servirle a las y los ciudadanos y que por supuesto estaremos muy vigilantes también del actuar de todos los funcionarios y de todos los servidores públicos, para que siempre el actuar sea un favor de todos los ciudadanos, queremos pedirle su voto a favor de cada uno de los Regidores para que podamos generar la creación de la Secretaría de las Mujeres a nivel Municipal, muchas gracias Secretario.

**VOTACION**



# SAN PEDRO CHOLULA

GOBIERNO MUNICIPAL 2024-2027

**EN USO DE LA VOZ EL C. MIGUEL CUAUHTÉMOC LUNA MENDOZA, SECRETARIO DEL H. AYUNTAMIENTO:**

Muchas gracias Presidenta, no habiendo más intervenciones someteré a votación el presente punto del orden del día, por el cual les consulto a todos los presentes, quienes estén por la afirmativa del presente punto de acuerdo sírvanse manifestarlo levantando la mano, muchas gracias.

Presidenta le informo que el presente punto de acuerdo es aprobado por **UNANIMIDAD** de votos.

Por consiguiente, se toman los siguientes:

## ACUERDOS

**PRIMERO.** Se aprueba la actualización de la Estructura Orgánica (anexo 1) del Honorable Ayuntamiento del Municipio de San Pedro Cholula, Puebla, Administración 2024-2027.

**SEGUNDO.** Se instruye a la Secretaría del Ayuntamiento a notificar a la Dirección de Recursos Humanos por conducto de la Tesorería Municipal, el presente punto de acuerdo para que a partir de la presente fecha se realicen las gestiones necesarias para su cumplimiento, se publique en la Gaceta Municipal y página Web del Municipio y se difunda el mismo.

EL QUE SUSCRIBE, LIC. MIGUEL CUAUHTÉMOC LUNA MENDOZA, SECRETARIO DEL HONORABLE AYUNTAMIENTO DEL MUNICIPIO DE SAN PEDRO CHOLULA, PUEBLA, CERTIFICO QUE LA RESOLUCIÓN QUE ANTECEDE FUE APROBADA POR UNANIMIDAD DE VOTOS, EN LA SEXAGÉSIMA, SESIÓN EXTRAORDINARIA DE CABILDO CELEBRADA EL DÍA 19 DE DICIEMBRE DE 2025. LO ANTERIOR, PARA LOS EFECTOS LEGALES Y ADMINISTRATIVOS A QUE HAYA LUGAR.- SAN PEDRO CHOLULA, PUEBLA; A 19 DE DICIEMBRE DE 2025.- RÚBRICA.

ATENTAMENTE. SAN PEDRO CHOLULA, PUEBLA, A 19 DE DICIEMBRE DE 2025. TONANTZIN FERNÁNDEZ DÍAZ, PRESIDENTA MUNICIPAL DEL HONORABLE AYUNTAMIENTO DE SAN PEDRO, CHOLULA, PUEBLA. RÚBRICA.

